1 1/2

246

LE 155 GRANDE ALLÉE EST

Superficie brute	572 pi2

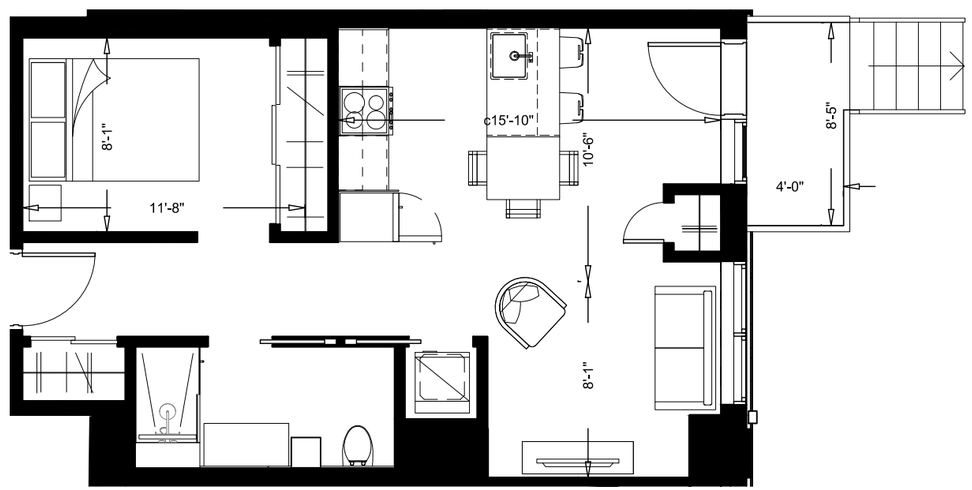

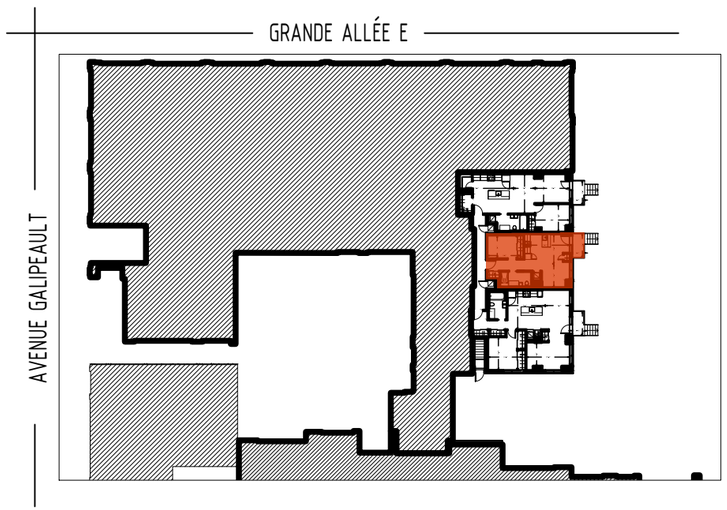

La superficie brute est calculée en incluant les murs extérieurs et la moitié des murs mitoyens. Les dimensions et superficies indiquées sont indicatives et sujettes à changement.

les informations et les notes indiquées peuvent changer sans préavis et sont mentionnées à titre indicatif seulement. Les électroménagers et les meubles non fixes ne sont pas inclus.

Les dimensions et positions des ouvertures extérieures ainsi que des colonnes de béton sont sujettes à modification.

BILODEAU IMMOBILIER

1 $\frac{1}{2}$

331- 431

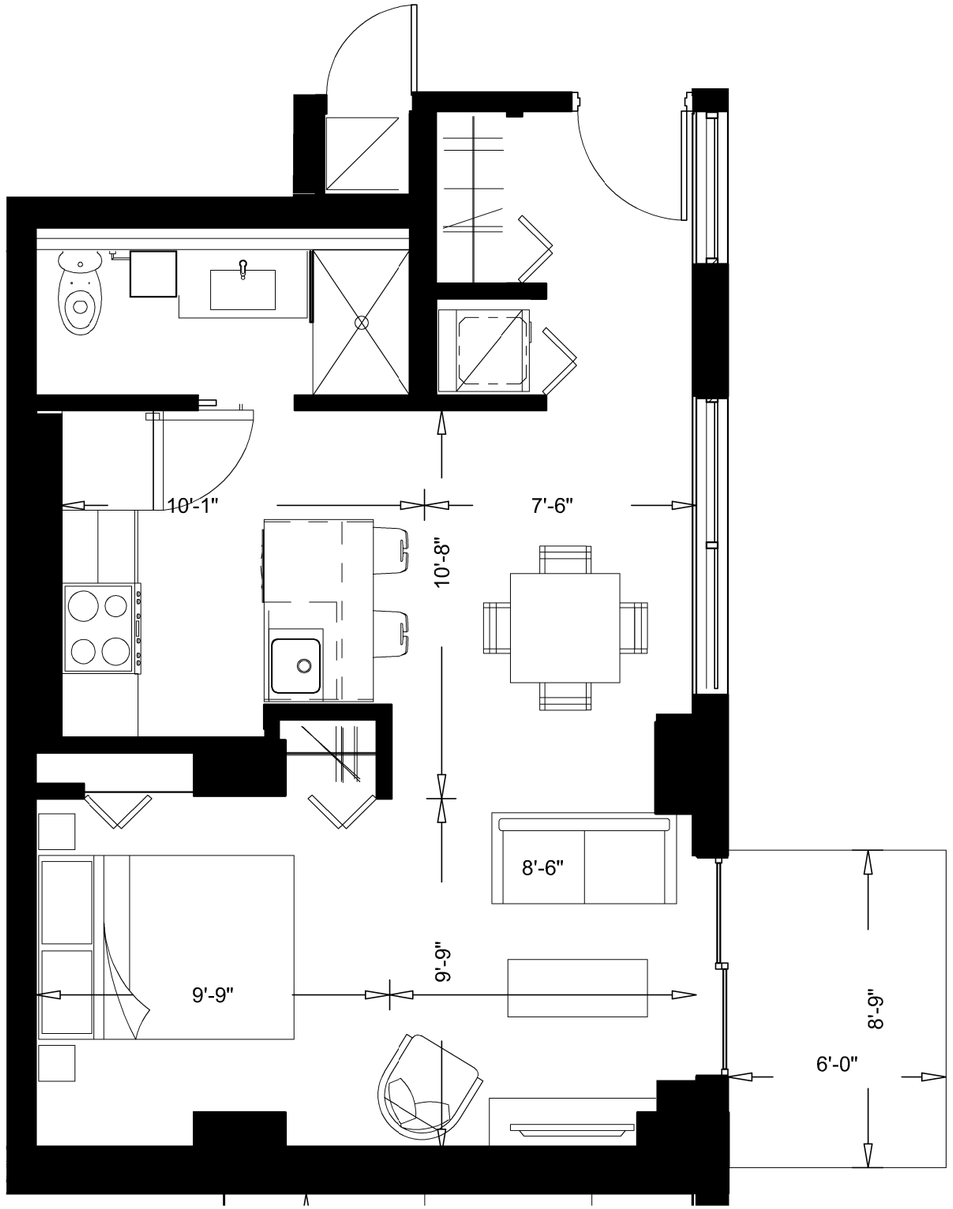

LE 155 GRANDE ALLÉE EST

Superficie brute	533 pi2

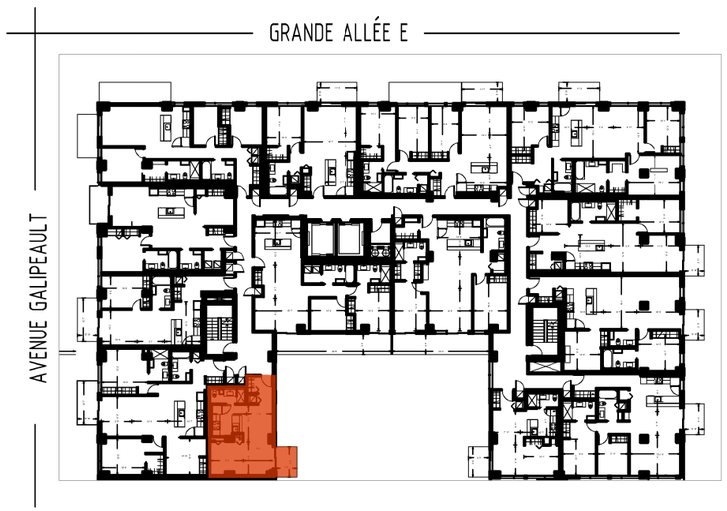

La superficie brute est calculée en incluant les murs extérieurs et la moitié des murs mitoyens. Les dimensions et superficies indiquées sont indicatives et sujettes à changement.

les informations et les notes indiquées peuvent changer sans préavis et sont mentionnées à titre indicatif seulement. Les électroménagers et les meubles non fixes ne sont pas inclus.

Les dimensions et positions des ouvertures extérieures ainsi que des colonnes de béton sont sujettes à modification.

BILODEAU IMMOBILIER

1 1/2

347 - 447

LE 155 GRANDE ALLÉE EST

Superficie brute	533 pi2

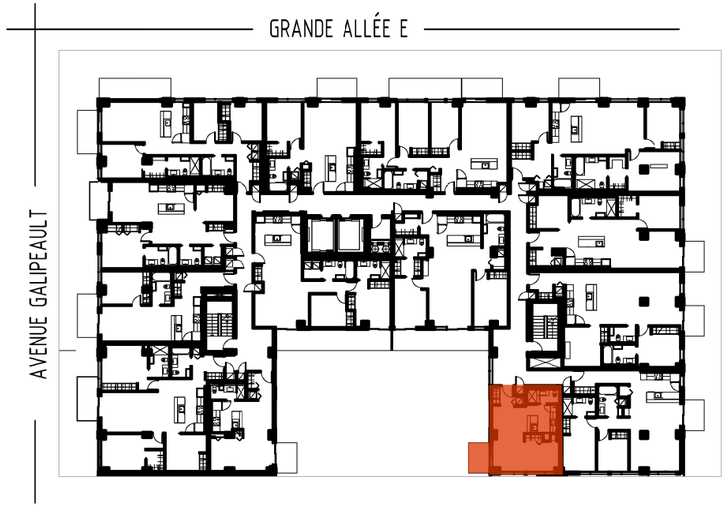

La superficie brute est calculée en incluant les murs extérieurs et la moitié des murs mitoyens. Les dimensions et superficies indiquées sont indicatives et sujettes à changement.

les informations et les notes indiquées peuvent changer sans préavis et sont mentionnées à titre indicatif seulement. Les électroménagers et les meubles non fixes ne sont pas inclus.

Les dimensions et positions des ouvertures extérieures ainsi que des colonnes de béton sont sujettes à modification.

BILODEAU IMMOBILIER

1 $\frac{1}{2}$

731 - 831
931 - 1031

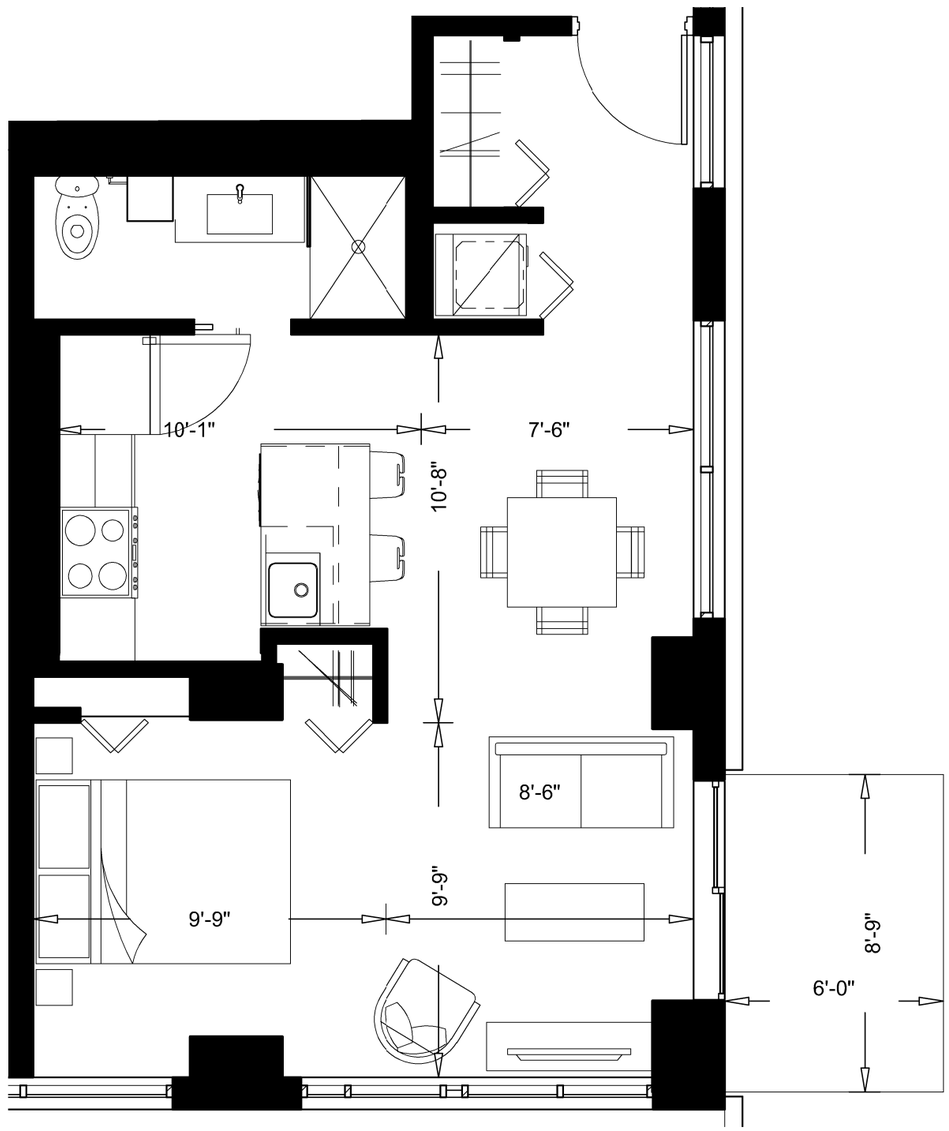

LE 155 GRANDE ALLÉE EST

Superficie brute	560 pi2

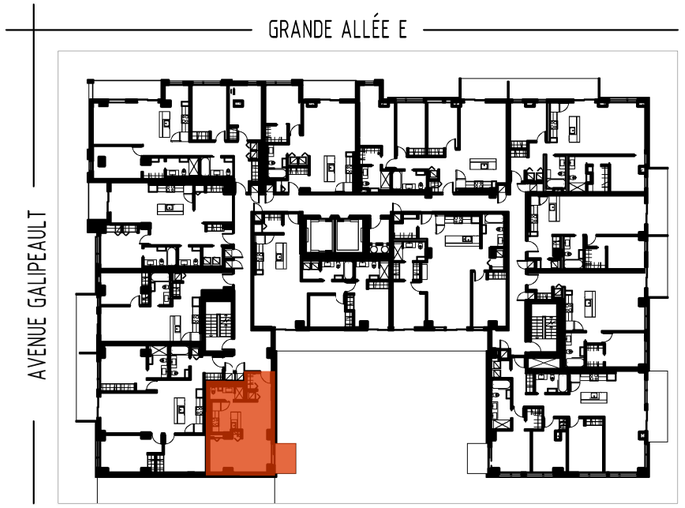

La superficie brute est calculée en incluant les murs extérieurs et la moitié des murs mitoyens. Les dimensions et superficies indiquées sont indicatives et sujettes à changement.

les informations et les notes indiquées peuvent changer sans préavis et sont mentionnées à titre indicatif seulement. Les électroménagers et les meubles non fixes ne sont pas inclus.

Les dimensions et positions des ouvertures extérieures ainsi que des colonnes de béton sont sujettes à modification.

BILODEAU IMMOBILIER