3 1/2

244

LE 155 GRANDE ALLÉE EST

Superficie brute	892 pi2

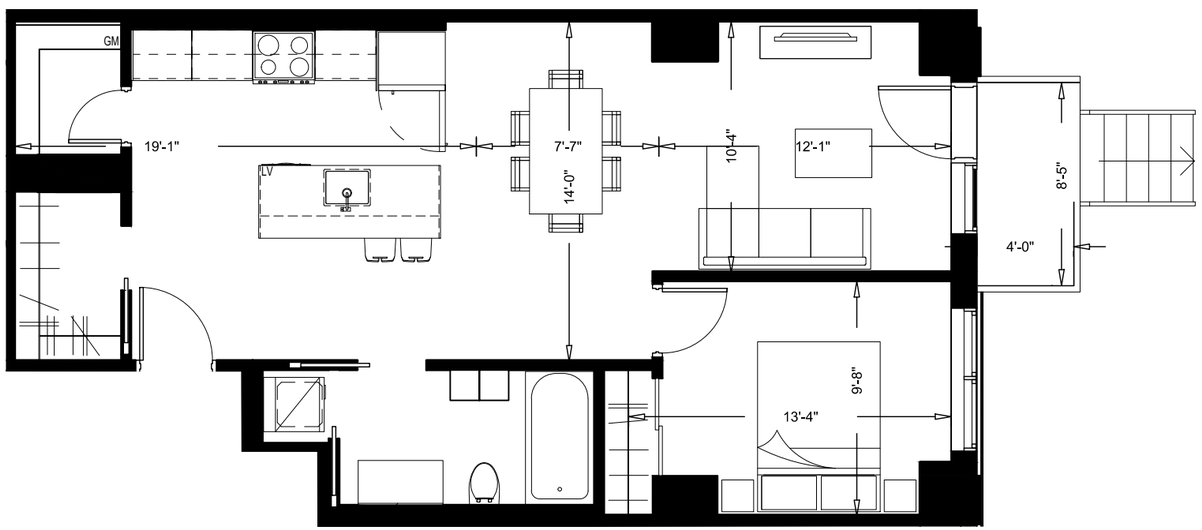

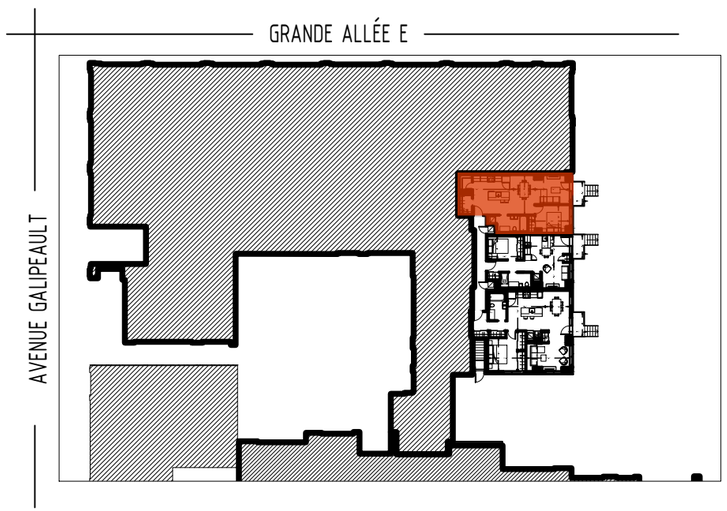

La superficie brute est calculée en incluant les murs extérieurs et la moitié des murs mitoyens. Les dimensions et superficies indiquées sont indicatives et sujettes à changement.

les informations et les notes indiquées peuvent changer sans préavis et sont mentionnées à titre indicatif seulement. Les électroménagers et les meubles non fixes ne sont pas inclus.

Les dimensions et positions des ouvertures extérieures ainsi que des colonnes de béton sont sujettes à modification.

BILODEAU IMMOBILIER

3 1/2

248

LE 155 GRANDE ALLÉE EST

Superficie brute	941 pi2

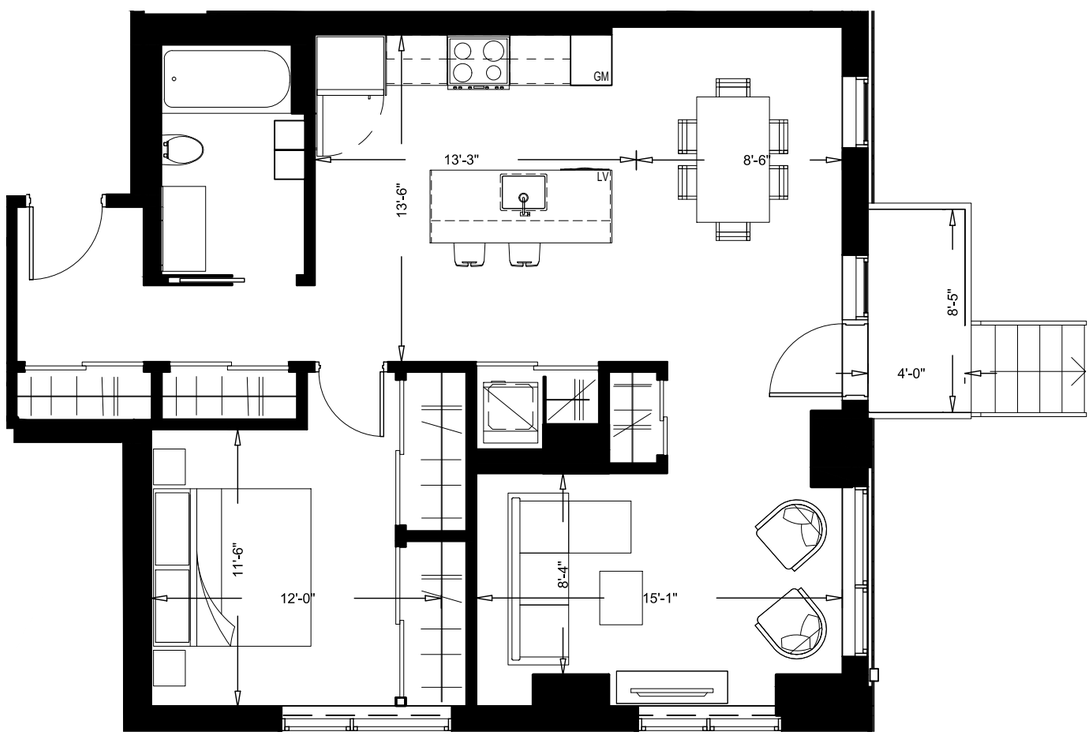

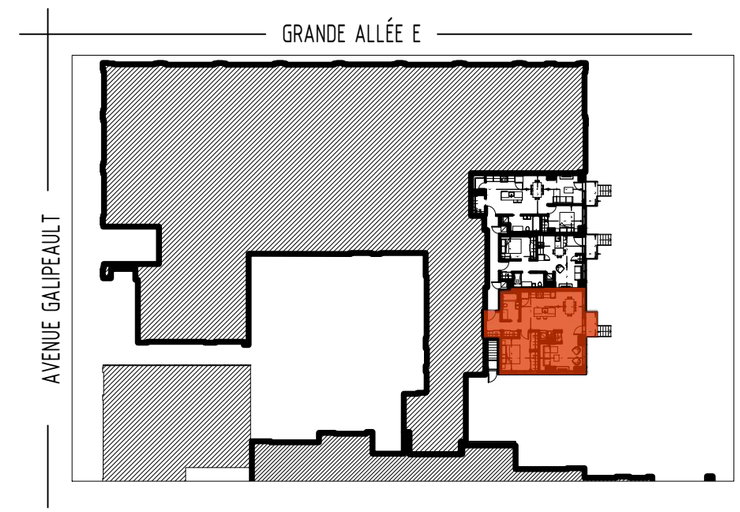

La superficie brute est calculée en incluant les murs extérieurs et la moitié des murs mitoyens. Les dimensions et superficies indiquées sont indicatives et sujettes à changement.

les informations et les notes indiquées peuvent changer sans préavis et sont mentionnées à titre indicatif seulement. Les électroménagers et les meubles non fixes ne sont pas inclus.

Les dimensions et positions des ouvertures extérieures ainsi que des colonnes de béton sont sujettes à modification.

BILODEAU IMMOBILIER

3 $\frac{1}{2}$

332 - 432
732 - 832
932 - 1032

LE 155 GRANDE ALLÉE EST

Superficie brute	730 pi2

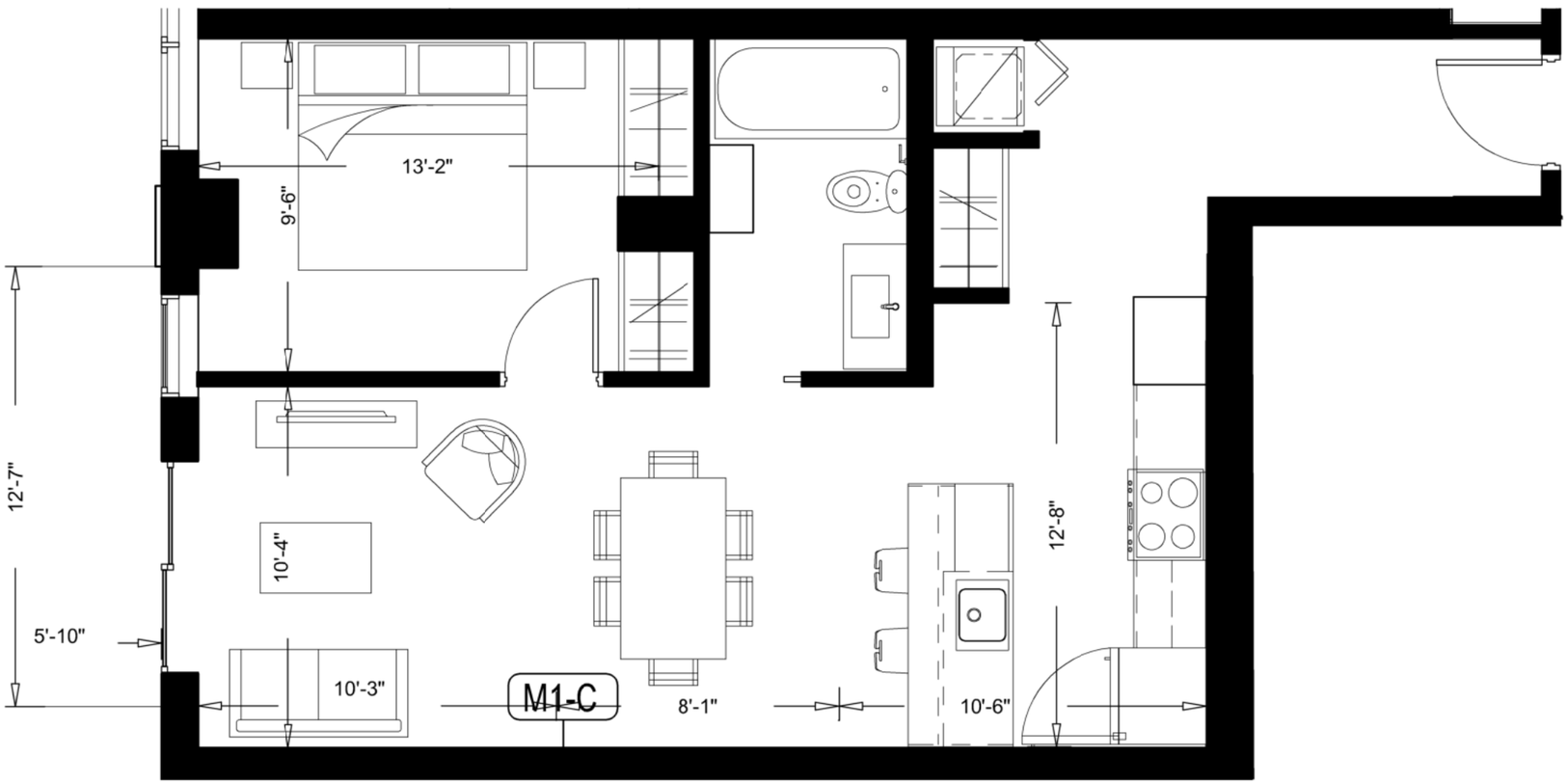

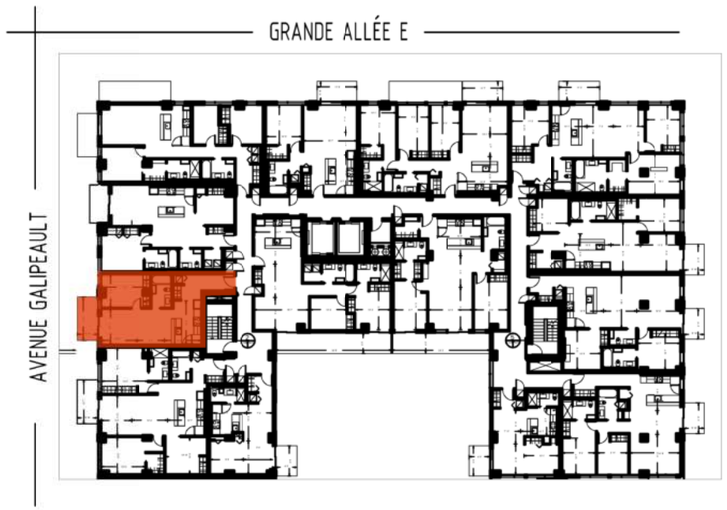

La superficie brute est calculée en incluant les murs extérieurs et la moitié des murs mitoyens. Les dimensions et superficies indiquées sont indicatives et sujettes à changement.

les informations et les notes indiquées peuvent changer sans préavis et sont mentionnées à titre indicatif seulement. Les électroménagers et les meubles non fixes ne sont pas inclus.

Les dimensions et positions des ouvertures extérieures ainsi que des colonnes de béton sont sujettes à modification.

BILODEAU IMMOBILIER

3 $\frac{1}{2}$

337 - 437
537 - 637
737 - 837
937 - 1037
1137 - 1237

LE 155 GRANDE ALLÉE EST

Superficie brute	895 pi2

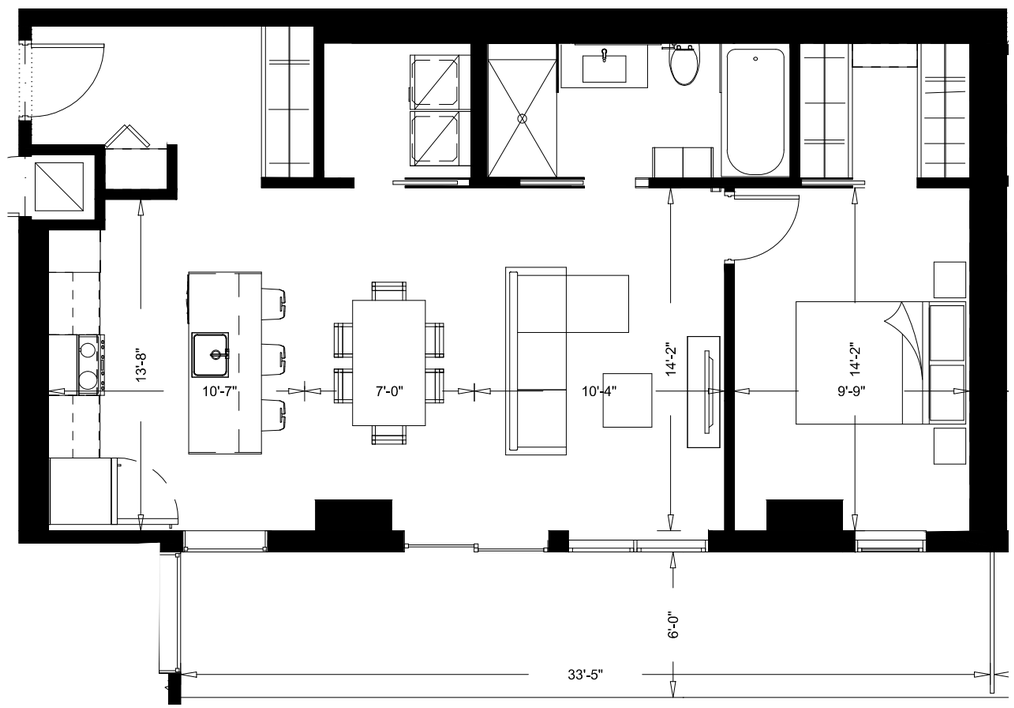

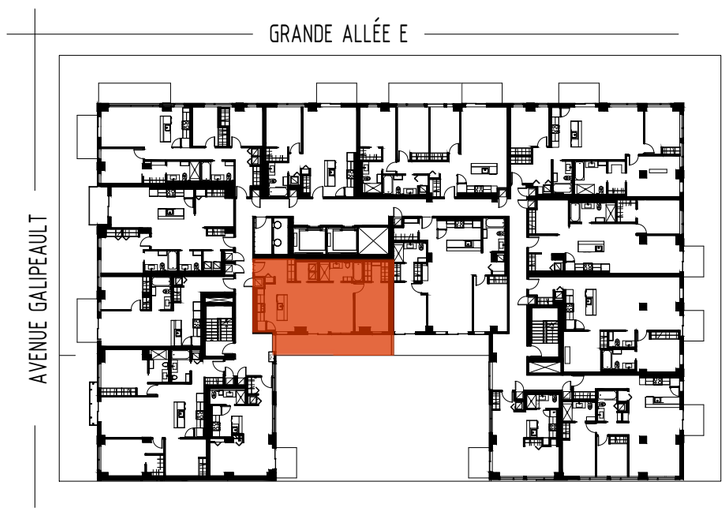

La superficie brute est calculée en incluant les murs extérieurs et la moitié des murs mitoyens. Les dimensions et superficies indiquées sont indicatives et sujettes à changement.

les informations et les notes indiquées peuvent changer sans préavis et sont mentionnées à titre indicatif seulement. Les électroménagers et les meubles non fixes ne sont pas inclus.

Les dimensions et positions des ouvertures extérieures ainsi que des colonnes de béton sont sujettes à modification.

BILODEAU IMMOBILIER

3 $\frac{1}{2}$

338 - 438
538

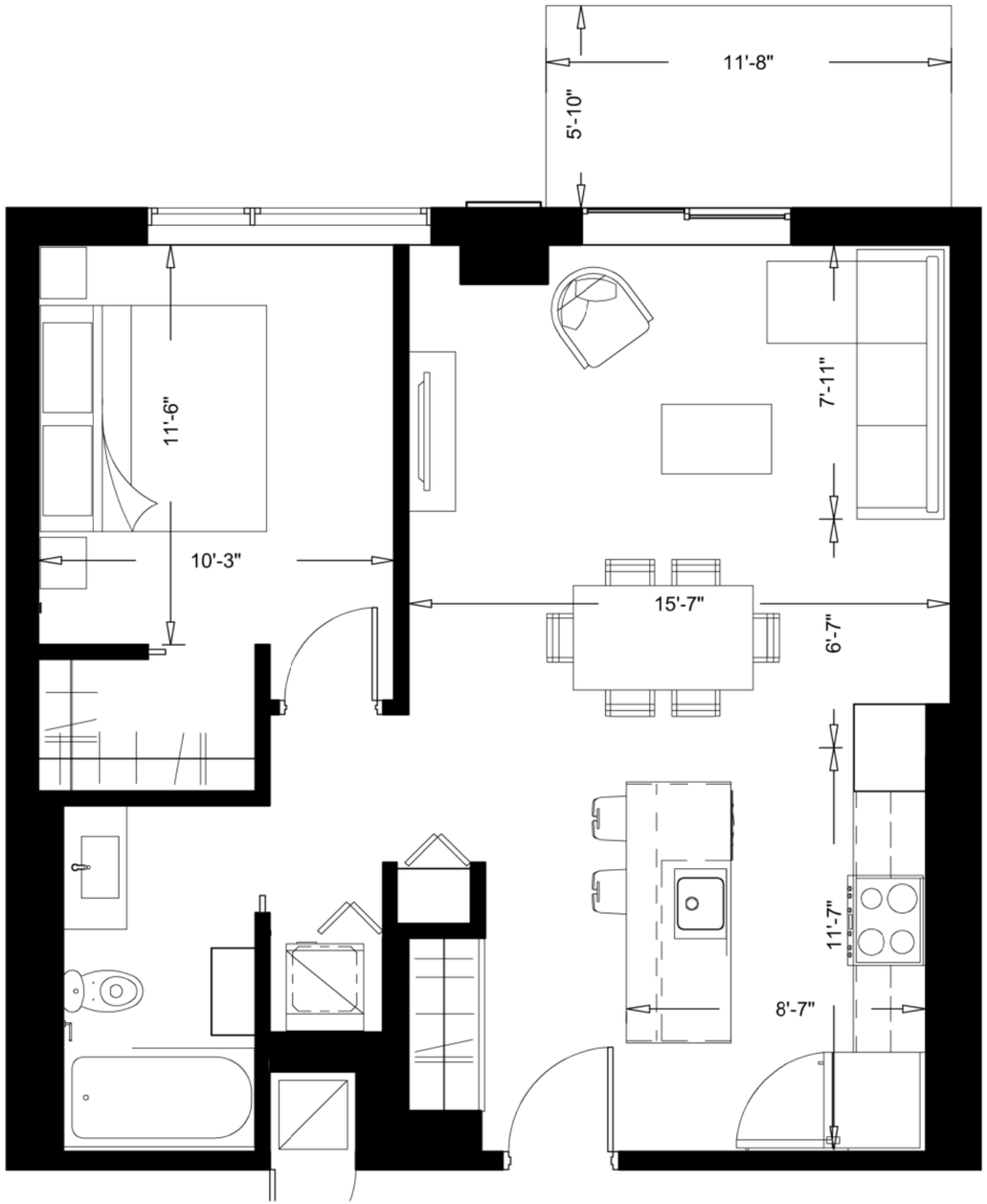

LE 155 GRANDE ALLÉE EST

Superficie brute	750 pi2

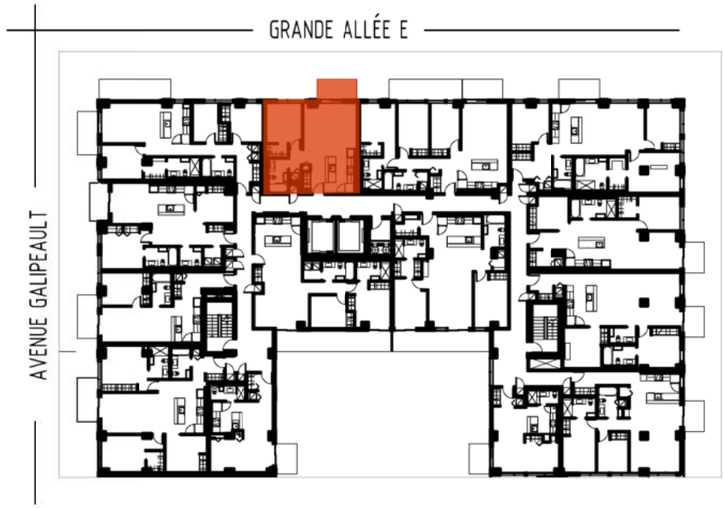

La superficie brute est calculée en incluant les murs extérieurs et la moitié des murs mitoyens. Les dimensions et superficies indiquées sont indicatives et sujettes à changement.

les informations et les notes indiquées peuvent changer sans préavis et sont mentionnées à titre indicatif seulement. Les électroménagers et les meubles non fixes ne sont pas inclus.

Les dimensions et positions des ouvertures extérieures ainsi que des colonnes de béton sont sujettes à modification.

BILODEAU IMMOBILIER

3 $\frac{1}{2}$

532
1132 - 1232

LE 155 GRANDE ALLÉE EST

Superficie brute	803 pi2

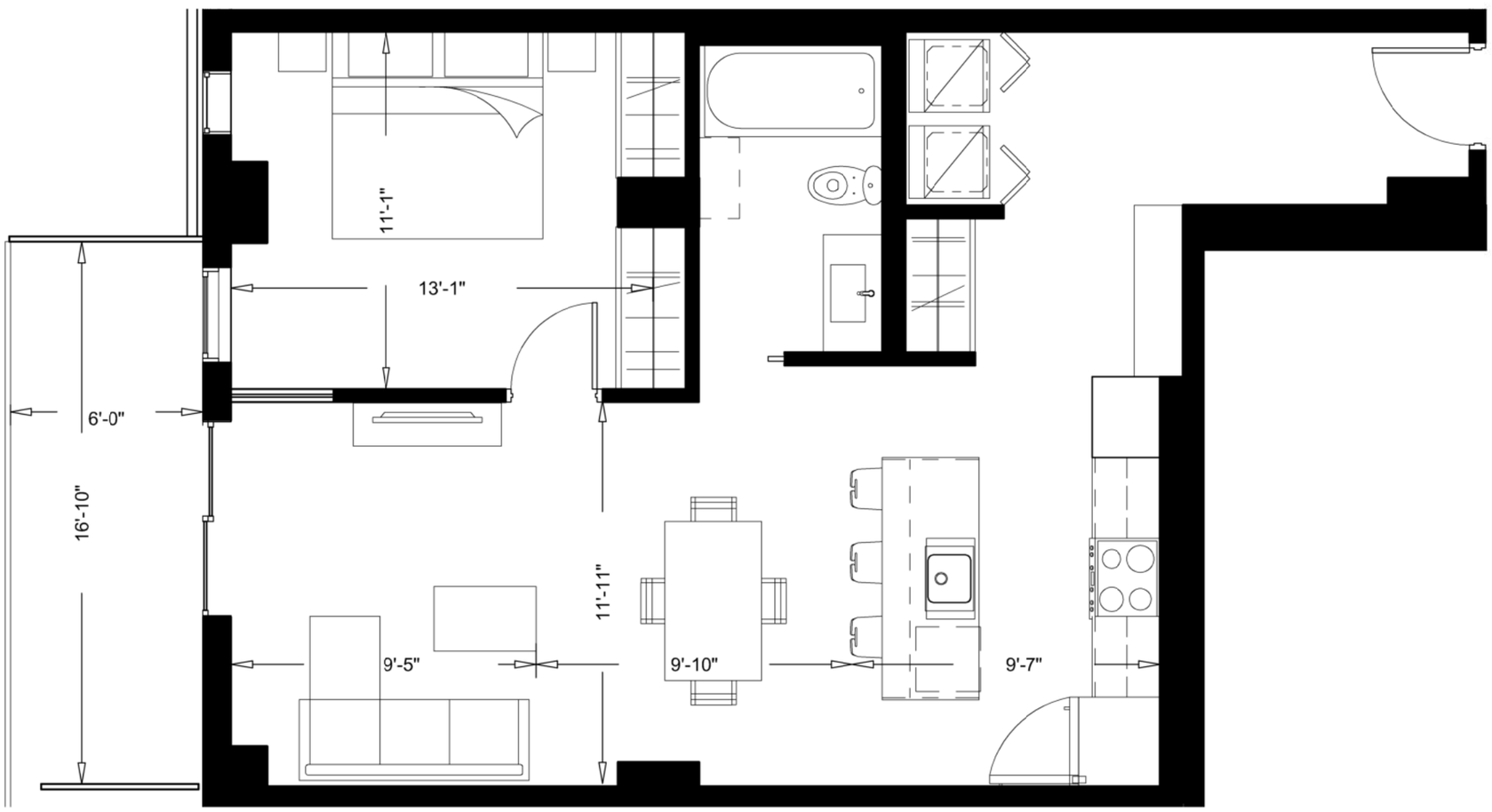

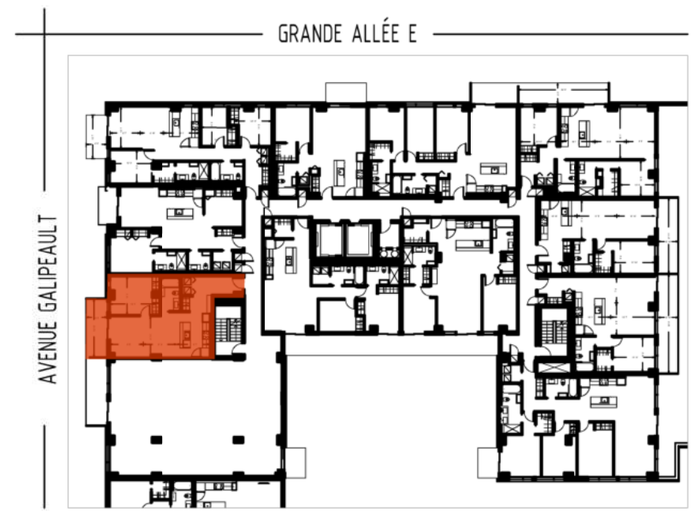

La superficie brute est calculée en incluant les murs extérieurs et la moitié des murs mitoyens. Les dimensions et superficies indiquées sont indicatives et sujettes à changement.

les informations et les notes indiquées peuvent changer sans préavis et sont mentionnées à titre indicatif seulement. Les électroménagers et les meubles non fixes ne sont pas inclus.

Les dimensions et positions des ouvertures extérieures ainsi que des colonnes de béton sont sujettes à modification.

BILODEAU IMMOBILIER

3 $\frac{1}{2}$

544 - 644
744 - 844
944 - 1044
1144 - 1244

LE 155 GRANDE ALLÉE EST

Superficie brute	780 pi2

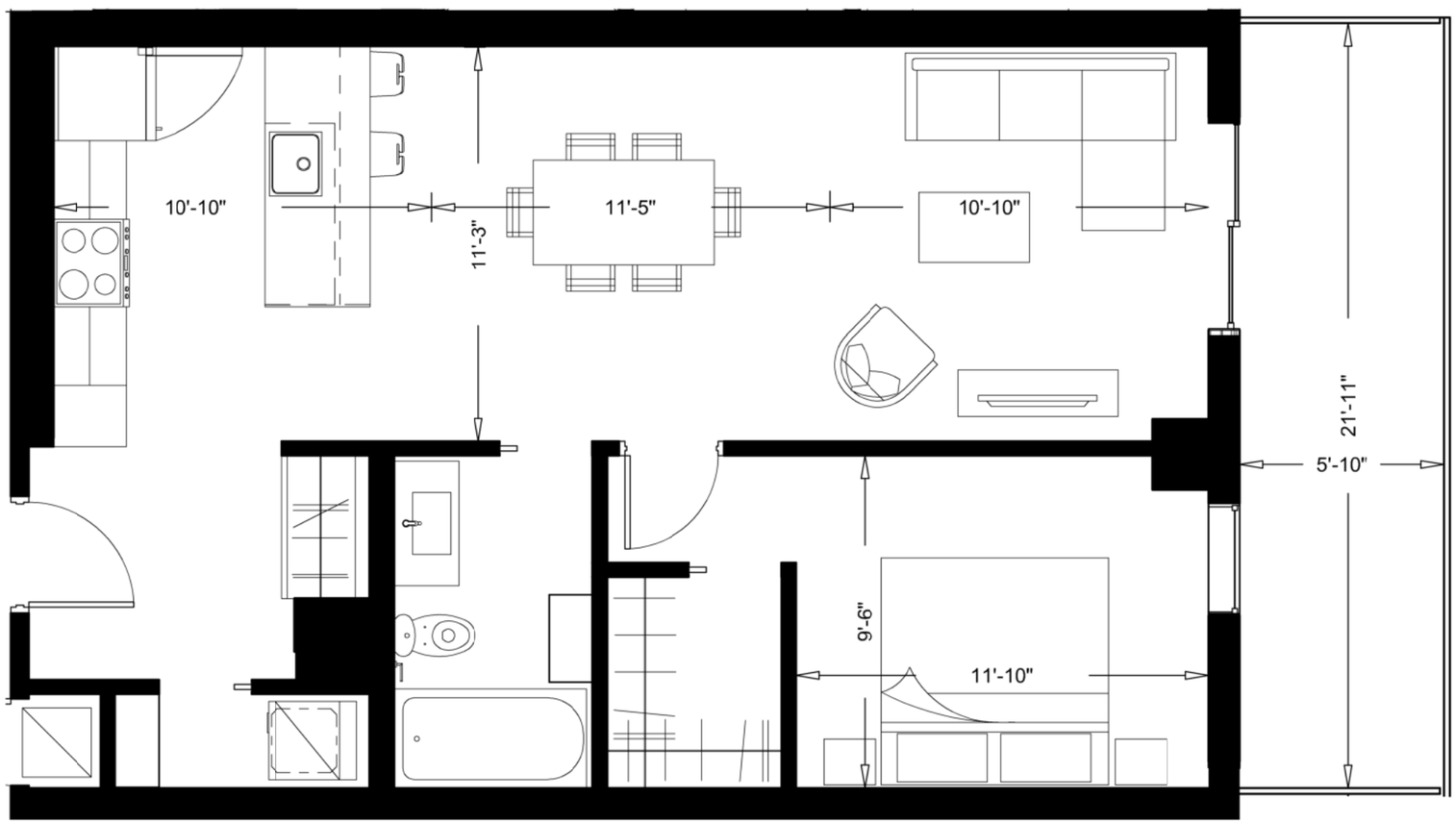

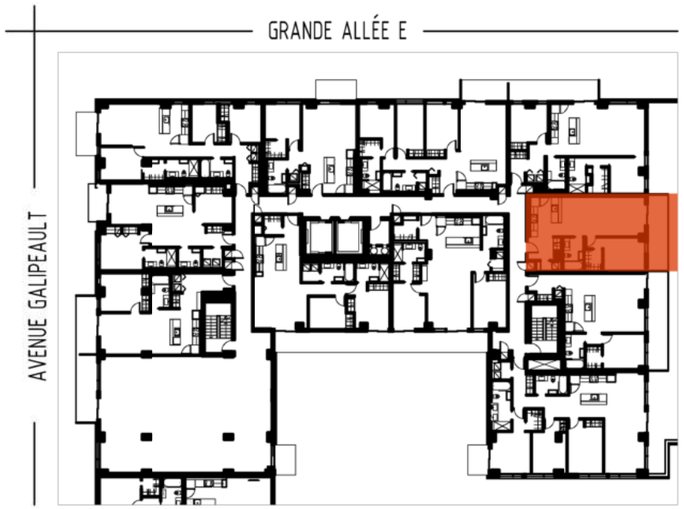

La superficie brute est calculée en incluant les murs extérieurs et la moitié des murs mitoyens. Les dimensions et superficies indiquées sont indicatives et sujettes à changement.

les informations et les notes indiquées peuvent changer sans préavis et sont mentionnées à titre indicatif seulement. Les électroménagers et les meubles non fixes ne sont pas inclus.

Les dimensions et positions des ouvertures extérieures ainsi que des colonnes de béton sont sujettes à modification.

BILODEAU IMMOBILIER

3 $\frac{1}{2}$

546 - 646
746 - 846
946 - 1046
1146 - 1246

LE 155 GRANDE ALLÉE EST

Superficie brute	787 pi2

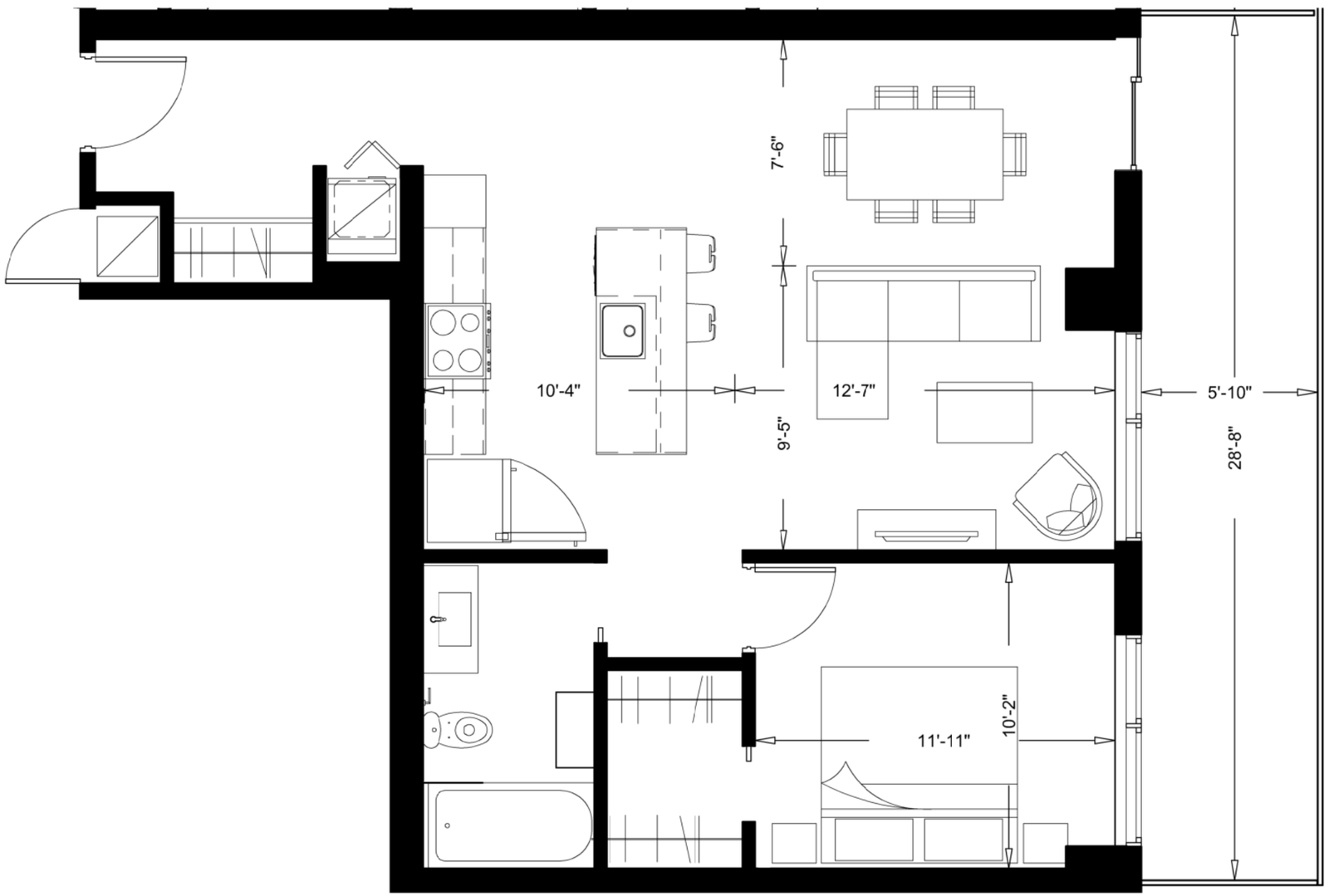

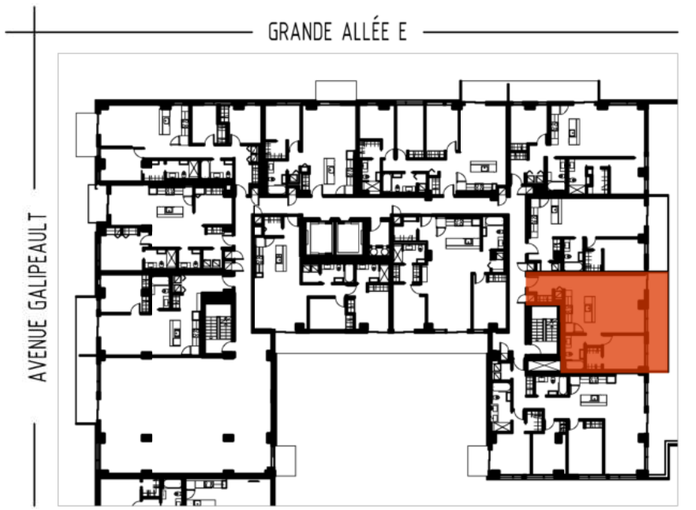

La superficie brute est calculée en incluant les murs extérieurs et la moitié des murs mitoyens. Les dimensions et superficies indiquées sont indicatives et sujettes à changement.

les informations et les notes indiquées peuvent changer sans préavis et sont mentionnées à titre indicatif seulement. Les électroménagers et les meubles non fixes ne sont pas inclus.

Les dimensions et positions des ouvertures extérieures ainsi que des colonnes de béton sont sujettes à modification.

BILODEAU IMMOBILIER

$3\frac{1}{2}$

638
738 - 838
938 - 1038

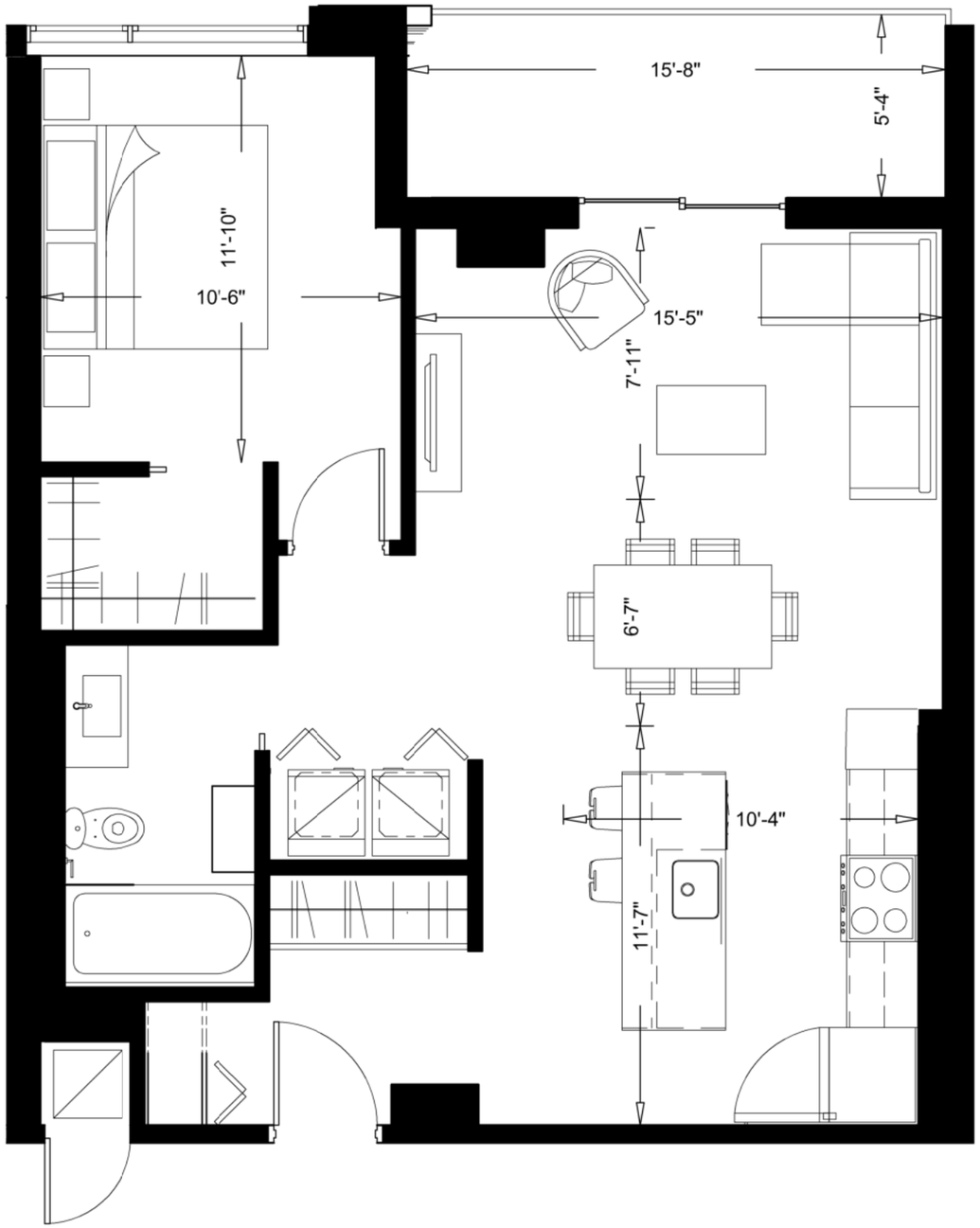

LE 155 GRANDE ALLÉE EST

Superficie brute	804 pi2

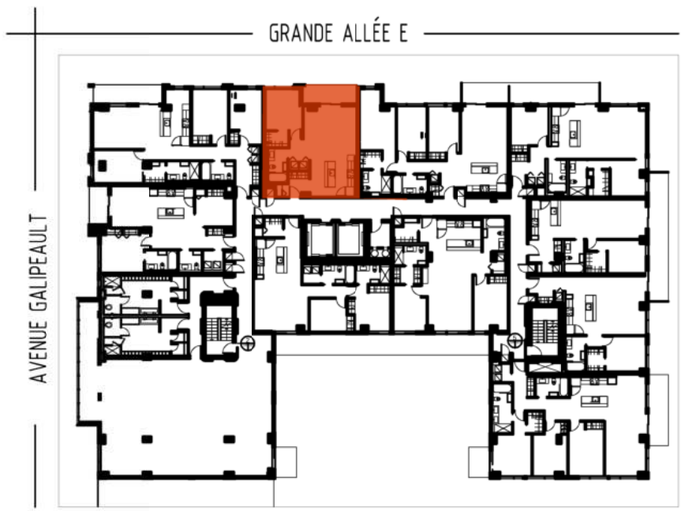

La superficie brute est calculée en incluant les murs extérieurs et la moitié des murs mitoyens. Les dimensions et superficies indiquées sont indicatives et sujettes à changement.

les informations et les notes indiquées peuvent changer sans préavis et sont mentionnées à titre indicatif seulement. Les électroménagers et les meubles non fixes ne sont pas inclus.

Les dimensions et positions des ouvertures extérieures ainsi que des colonnes de béton sont sujettes à modification.

BILODEAU IMMOBILIER

$3\frac{1}{2}$

1134 - 1234

LE 155 GRANDE ALLÉE EST

Superficie brute	843 pi2

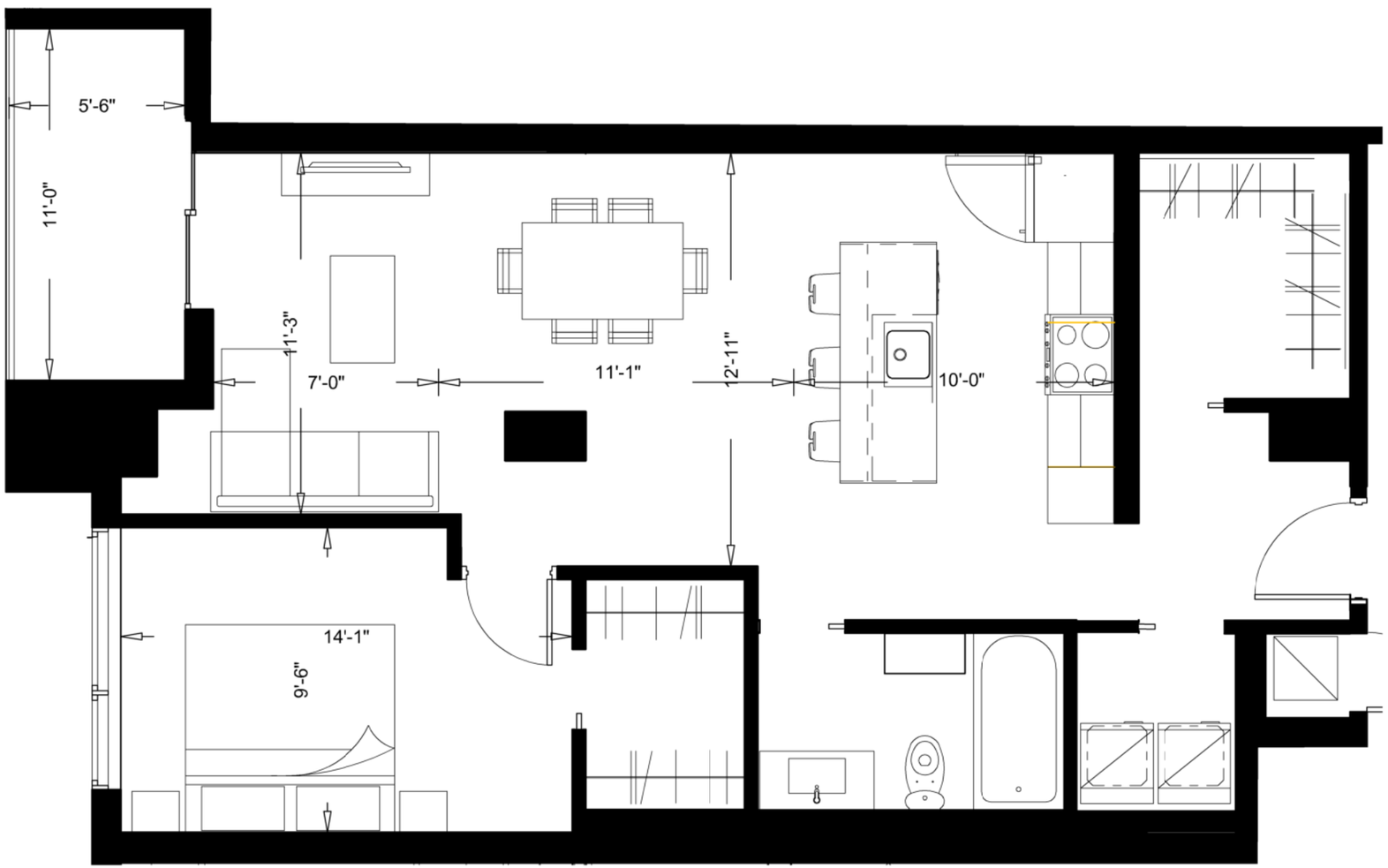

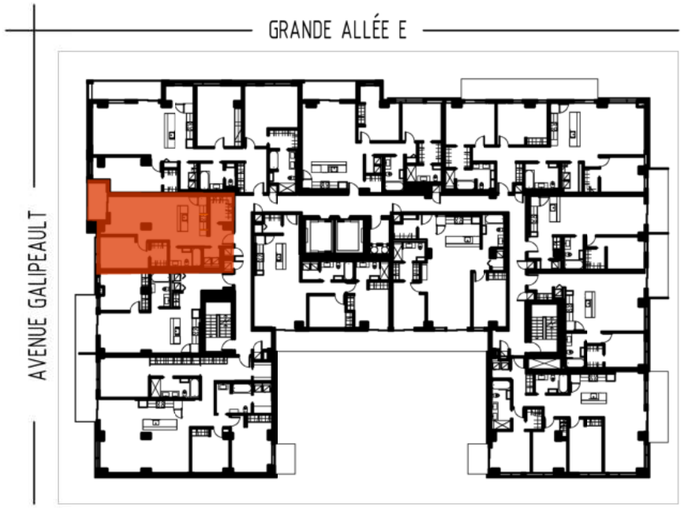

La superficie brute est calculée en incluant les murs extérieurs et la moitié des murs mitoyens. Les dimensions et superficies indiquées sont indicatives et sujettes à changement.

les informations et les notes indiquées peuvent changer sans préavis et sont mentionnées à titre indicatif seulement. Les électroménagers et les meubles non fixes ne sont pas inclus.

Les dimensions et positions des ouvertures extérieures ainsi que des colonnes de béton sont sujettes à modification.

BILODEAU IMMOBILIER