4 1/2

220

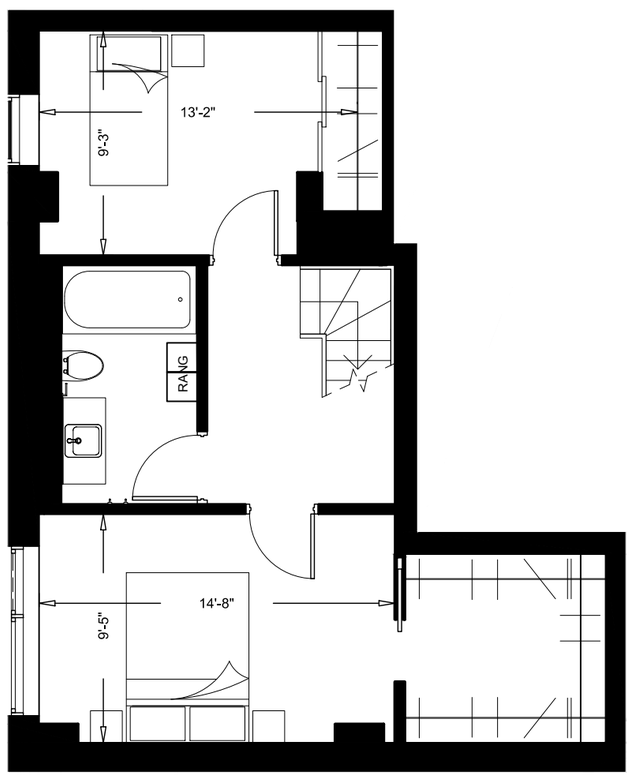

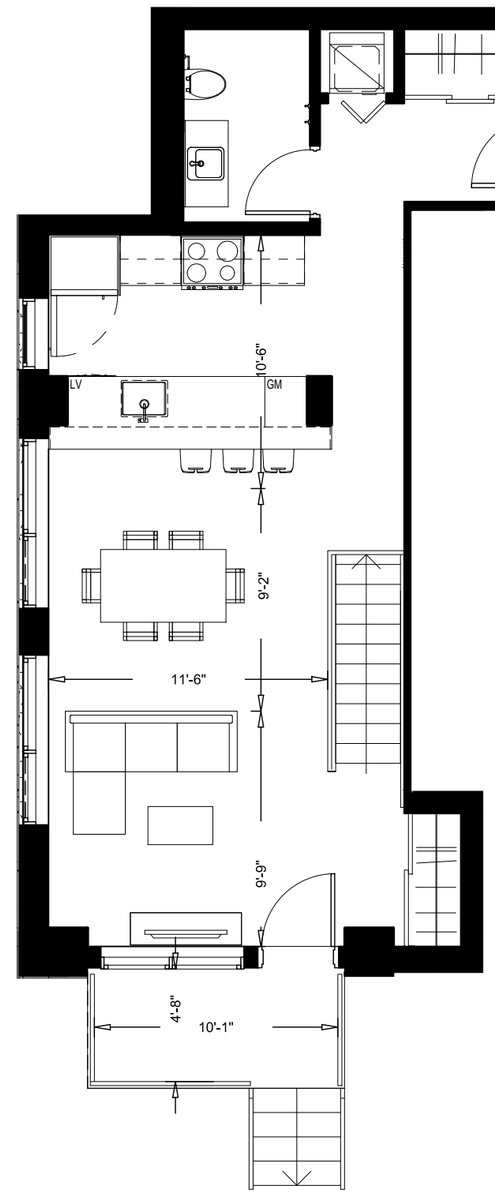

LE 155 GRANDE ALLÉE EST

Superficie brute	1248 pi2

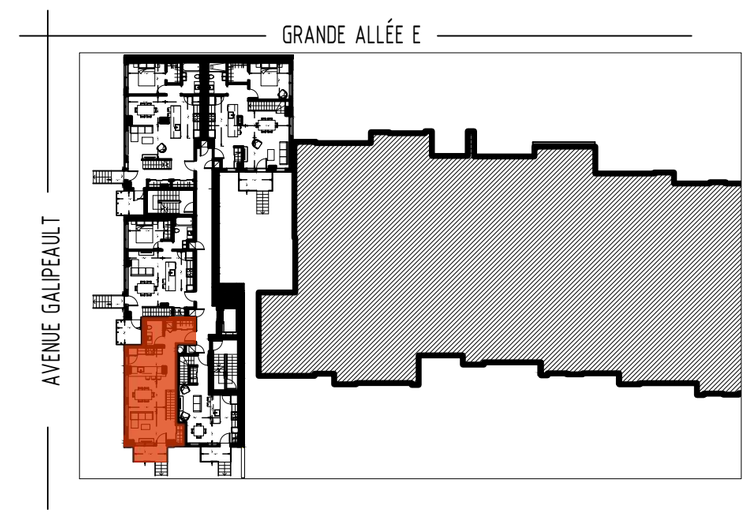

La superficie brute est calculée en incluant les murs extérieurs et la moitié des murs mitoyens. Les dimensions et superficies indiquées sont indicatives et sujettes à changement.

les informations et les notes indiquées peuvent changer sans préavis et sont mentionnées à titre indicatif seulement. Les électroménagers et les meubles non fixes ne sont pas inclus.

Les dimensions et positions des ouvertures extérieures ainsi que des colonnes de béton sont sujettes à modification.

BILODEAU IMMOBILIER

4 1/2

221

LE 155 GRANDE ALLÉE EST

Superficie brute	840 pi2

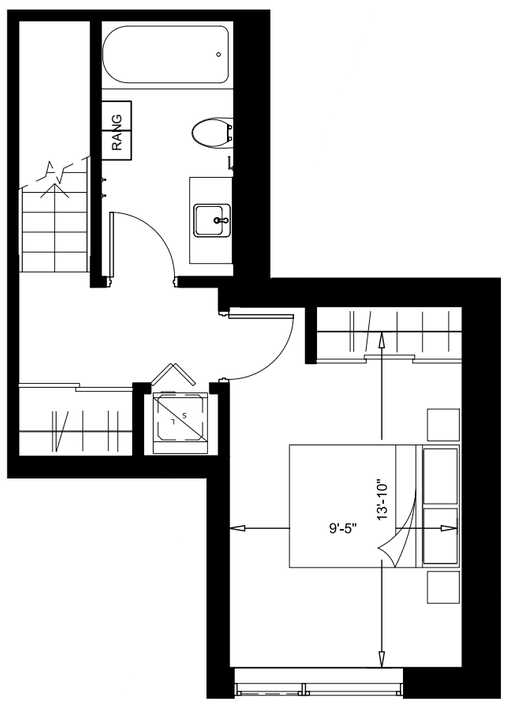

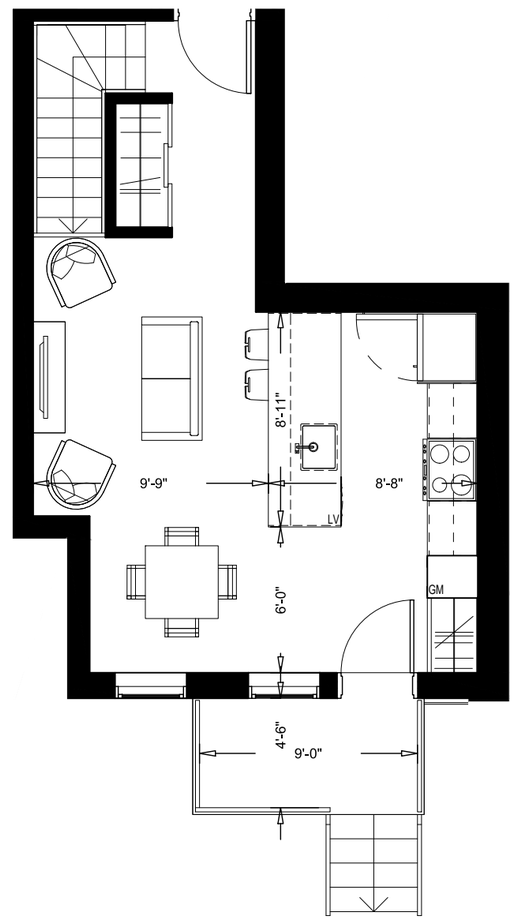

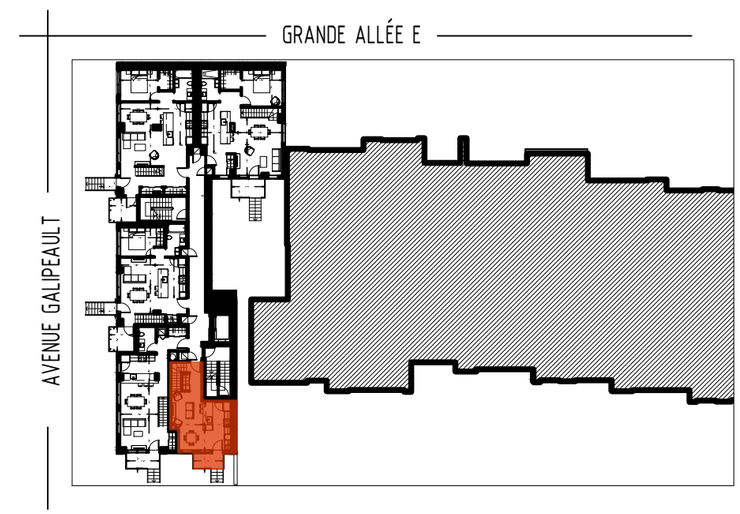

La superficie brute est calculée en incluant les murs extérieurs et la moitié des murs mitoyens. Les dimensions et superficies indiquées sont indicatives et sujettes à changement.

les informations et les notes indiquées peuvent changer sans préavis et sont mentionnées à titre indicatif seulement. Les électroménagers et les meubles non fixes ne sont pas inclus.

Les dimensions et positions des ouvertures extérieures ainsi que des colonnes de béton sont sujettes à modification.

BILODEAU IMMOBILIER

4 $\frac{1}{2}$

320 - 420
520

LE 155 GRANDE ALLÉE EST

Superficie brute	978 pi2

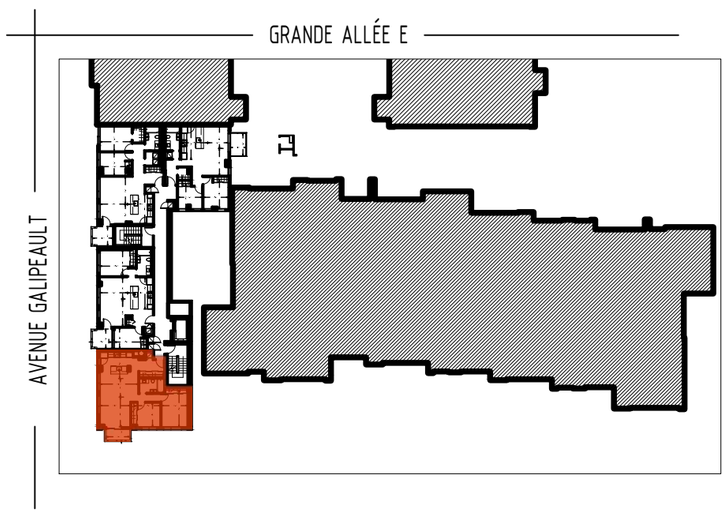

La superficie brute est calculée en incluant les murs extérieurs et la moitié des murs mitoyens. Les dimensions et superficies indiquées sont indicatives et sujettes à changement.

les informations et les notes indiquées peuvent changer sans préavis et sont mentionnées à titre indicatif seulement. Les électroménagers et les meubles non fixes ne sont pas inclus.

Les dimensions et positions des ouvertures extérieures ainsi que des colonnes de béton sont sujettes à modification.

BILODEAU IMMOBILIER

4 $\frac{1}{2}$

322 - 422
522

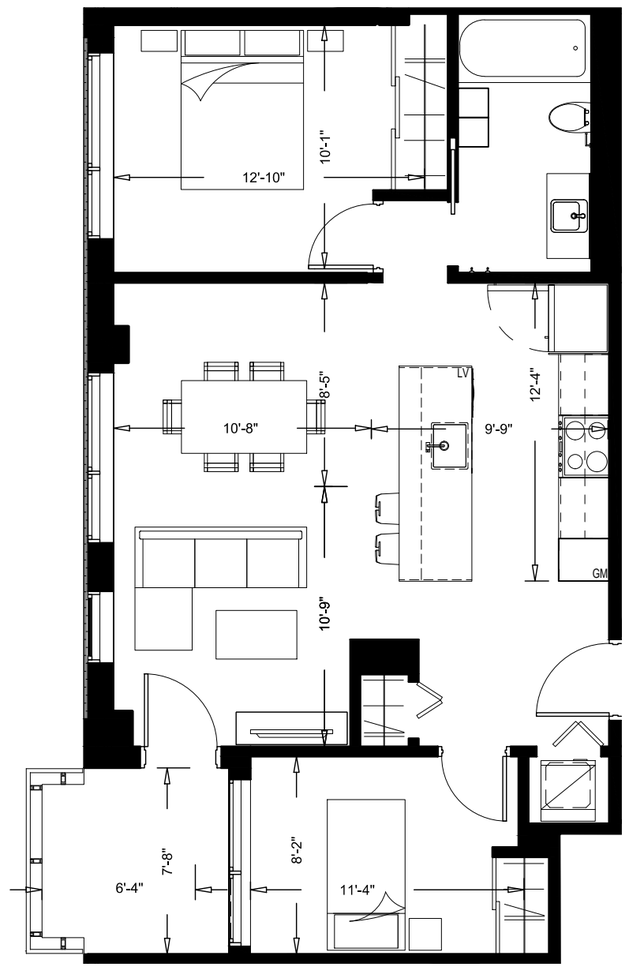

LE 155 GRANDE ALLÉE EST

Superficie brute	814 pi2

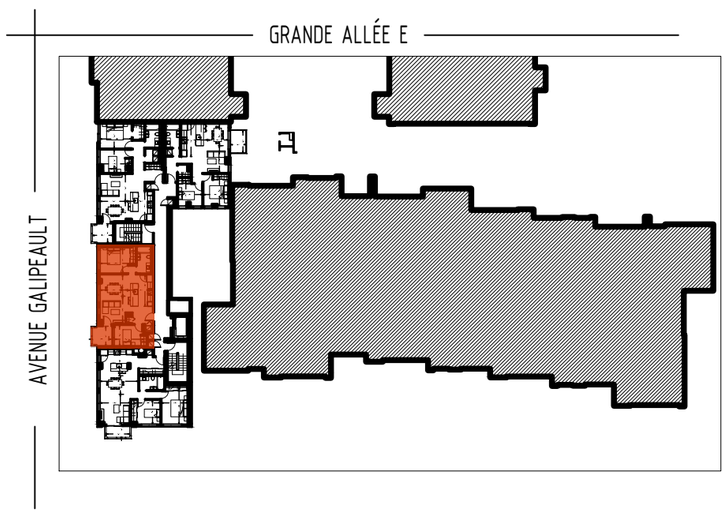

La superficie brute est calculée en incluant les murs extérieurs et la moitié des murs mitoyens. Les dimensions et superficies indiquées sont indicatives et sujettes à changement.

les informations et les notes indiquées peuvent changer sans préavis et sont mentionnées à titre indicatif seulement. Les électroménagers et les meubles non fixes ne sont pas inclus.

Les dimensions et positions des ouvertures extérieures ainsi que des colonnes de béton sont sujettes à modification.

BILODEAU IMMOBILIER

4 1/2

324 - 424
524

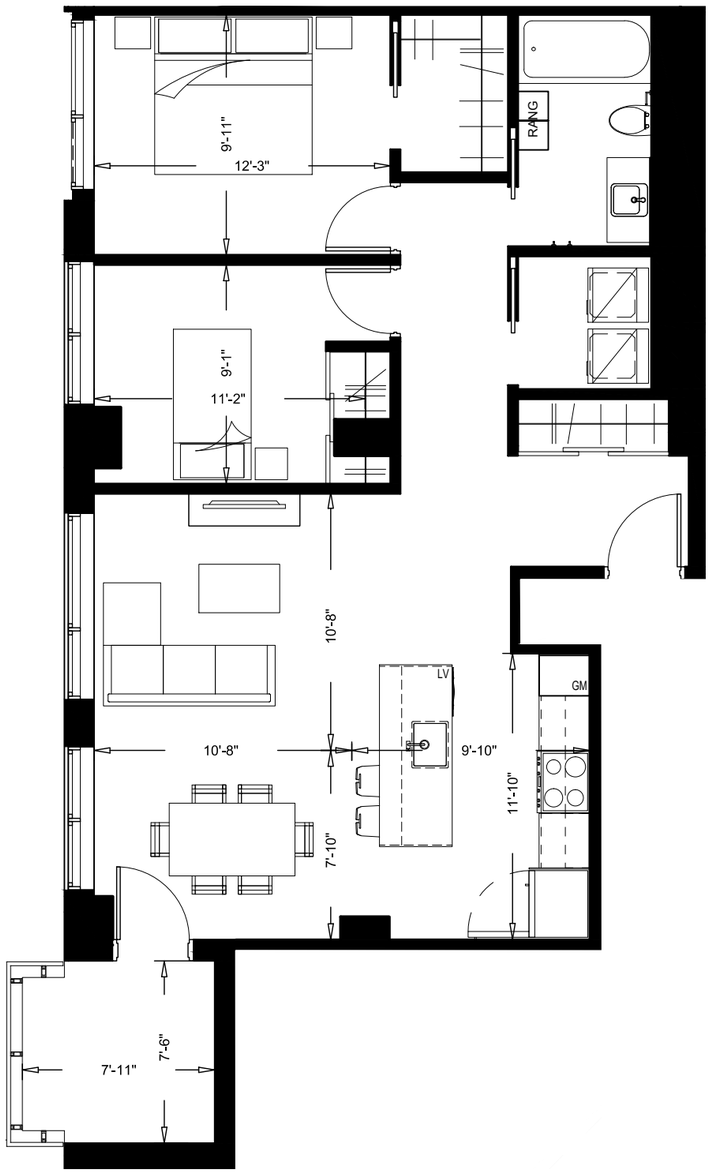

LE 155 GRANDE ALLÉE EST

Superficie brute	934 pi2

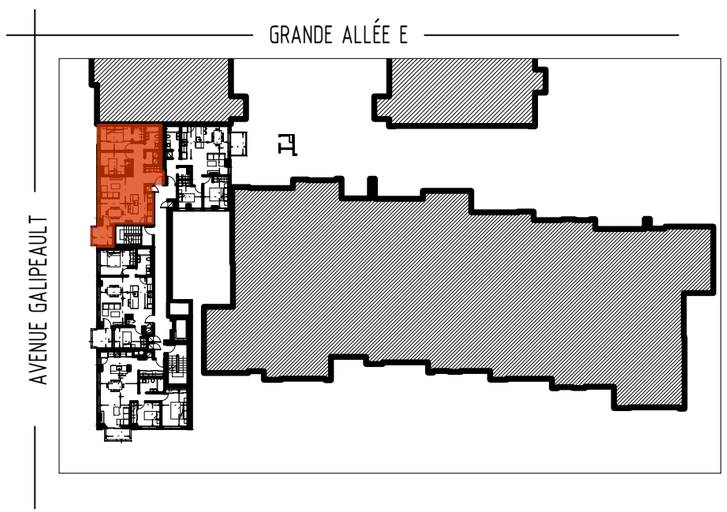

La superficie brute est calculée en incluant les murs extérieurs et la moitié des murs mitoyens. Les dimensions et superficies indiquées sont indicatives et sujettes à changement.

les informations et les notes indiquées peuvent changer sans préavis et sont mentionnées à titre indicatif seulement. Les électroménagers et les meubles non fixes ne sont pas inclus.

Les dimensions et positions des ouvertures extérieures ainsi que des colonnes de béton sont sujettes à modification.

BILODEAU IMMOBILIER

4 $\frac{1}{2}$

325 - 425
525

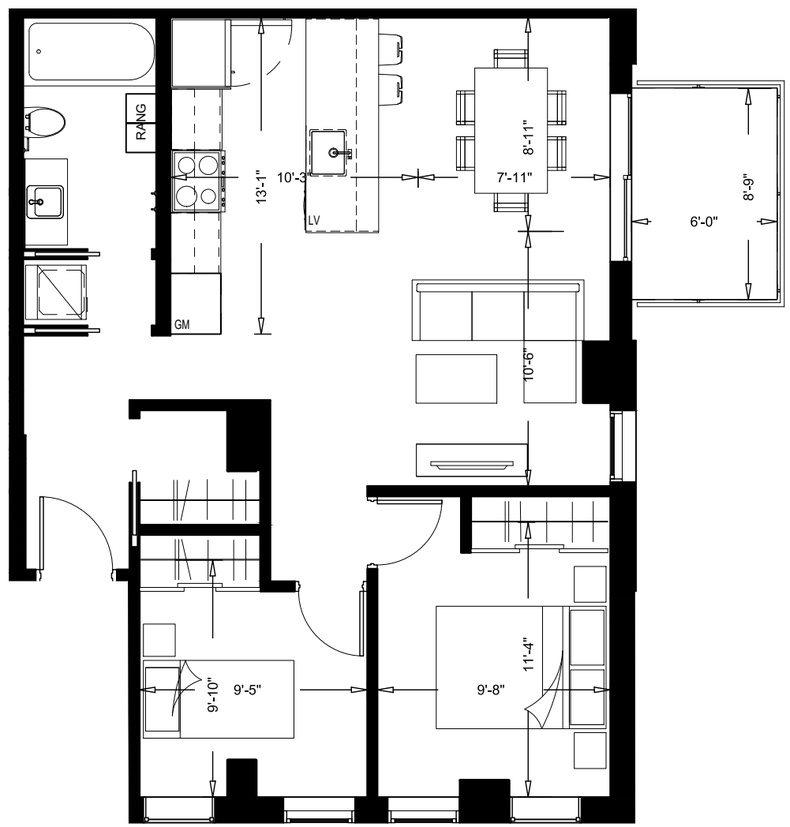

LE 155 GRANDE ALLÉE EST

Superficie brute	827 pi2

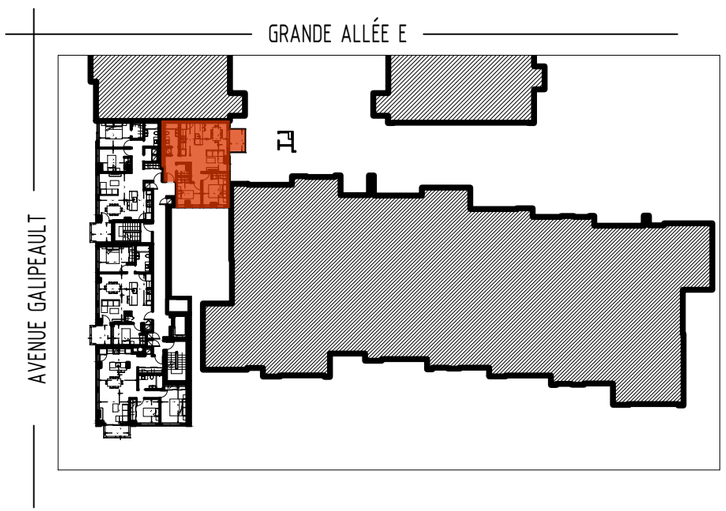

La superficie brute est calculée en incluant les murs extérieurs et la moitié des murs mitoyens. Les dimensions et superficies indiquées sont indicatives et sujettes à changement.

les informations et les notes indiquées peuvent changer sans préavis et sont mentionnées à titre indicatif seulement. Les électroménagers et les meubles non fixes ne sont pas inclus.

Les dimensions et positions des ouvertures extérieures ainsi que des colonnes de béton sont sujettes à modification.

BILODEAU IMMOBILIER

4 $\frac{1}{2}$

334 - 434
534 - 634
734 - 834
934 - 1034

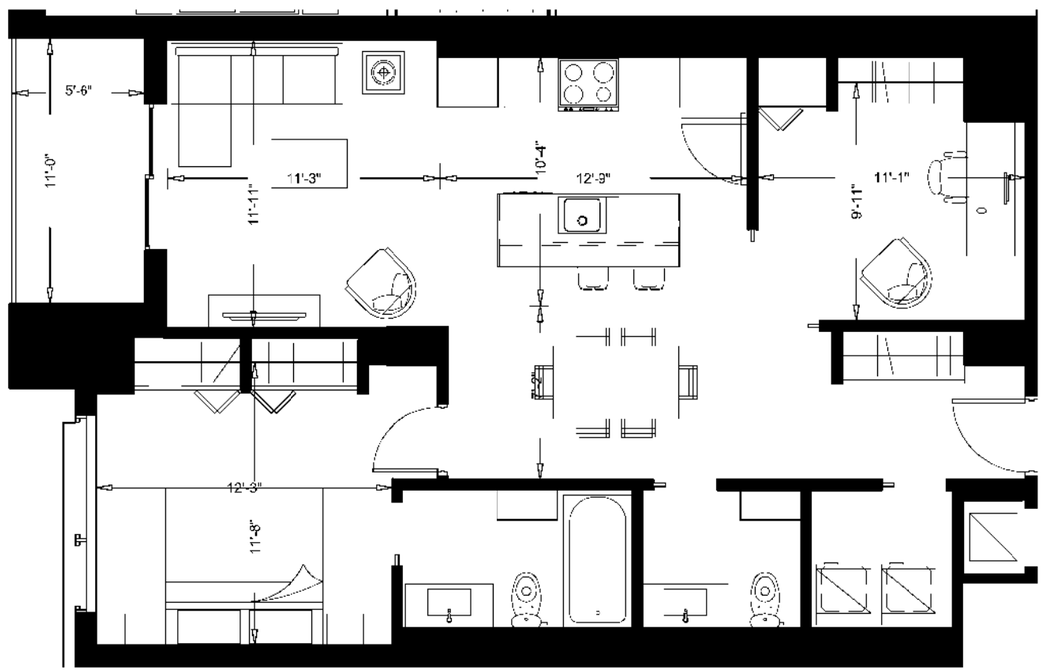

LE 155 GRANDE ALLÉE EST

Superficie brute	984 pi2

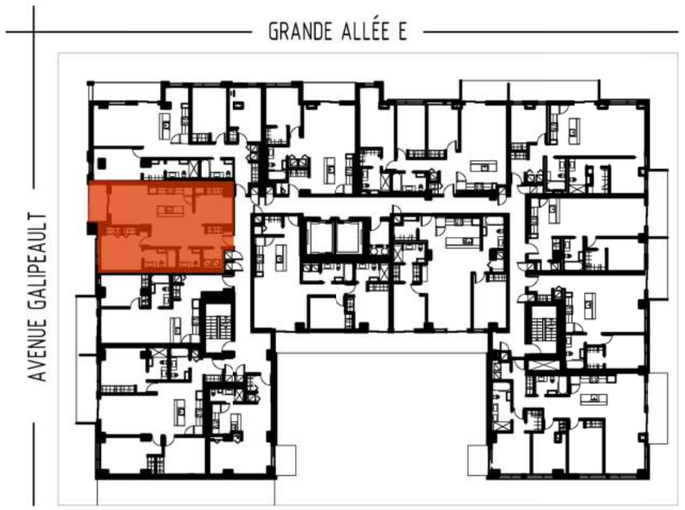

La superficie brute est calculée en incluant les murs extérieurs et la moitié des murs mitoyens. Les dimensions et superficies indiquées sont indicatives et sujettes à changement.

les informations et les notes indiquées peuvent changer sans préavis et sont mentionnées à titre indicatif seulement. Les électroménagers et les meubles non fixes ne sont pas inclus.

Les dimensions et positions des ouvertures extérieures ainsi que des colonnes de béton sont sujettes à modification.

BILODEAU IMMOBILIER

4 $\frac{1}{2}$

339 - 439
539 - 639
739 - 839
939 - 1039
1139 - 1239

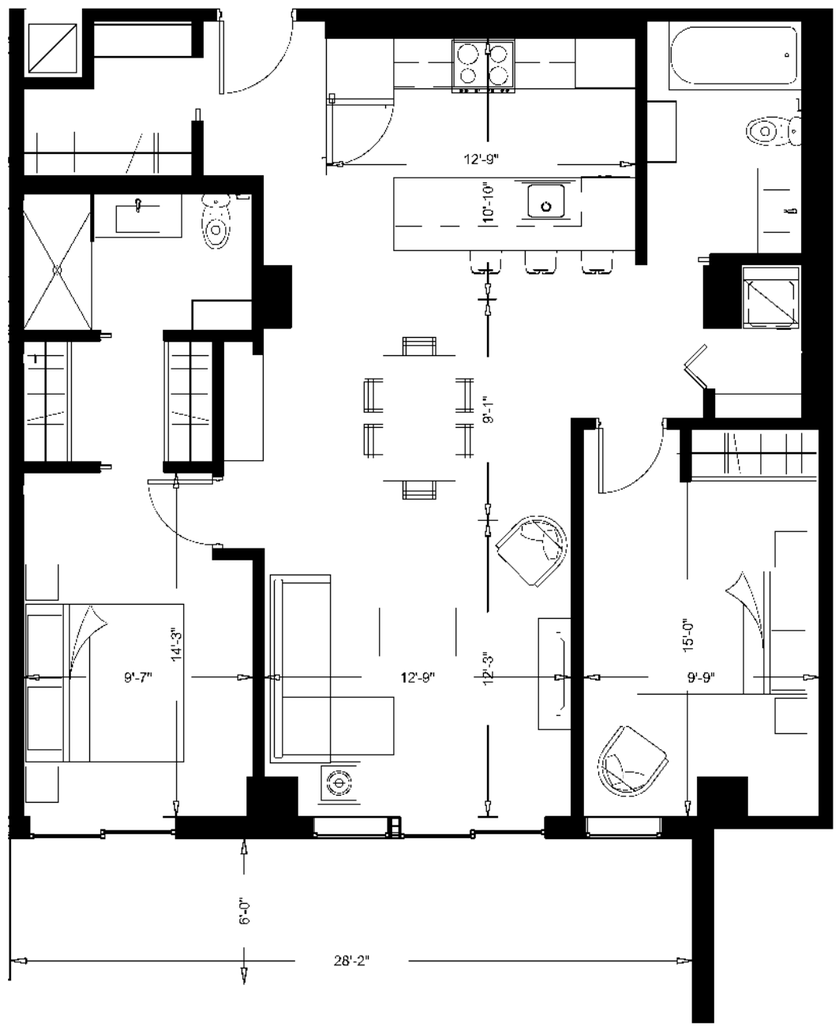

LE 155 GRANDE ALLÉE EST

Superficie brute	1158 pi2

La superficie brute est calculée en incluant les murs extérieurs et la moitié des murs mitoyens. Les dimensions et superficies indiquées sont indicatives et sujettes à changement.

les informations et les notes indiquées peuvent changer sans préavis et sont mentionnées à titre indicatif seulement. Les électroménagers et les meubles non fixes ne sont pas inclus.

Les dimensions et positions des ouvertures extérieures ainsi que des colonnes de béton sont sujettes à modification.

BILODEAU IMMOBILIER

4 $\frac{1}{2}$

344 - 444

LE 155 GRANDE ALLÉE EST

Superficie brute	1007 pi2

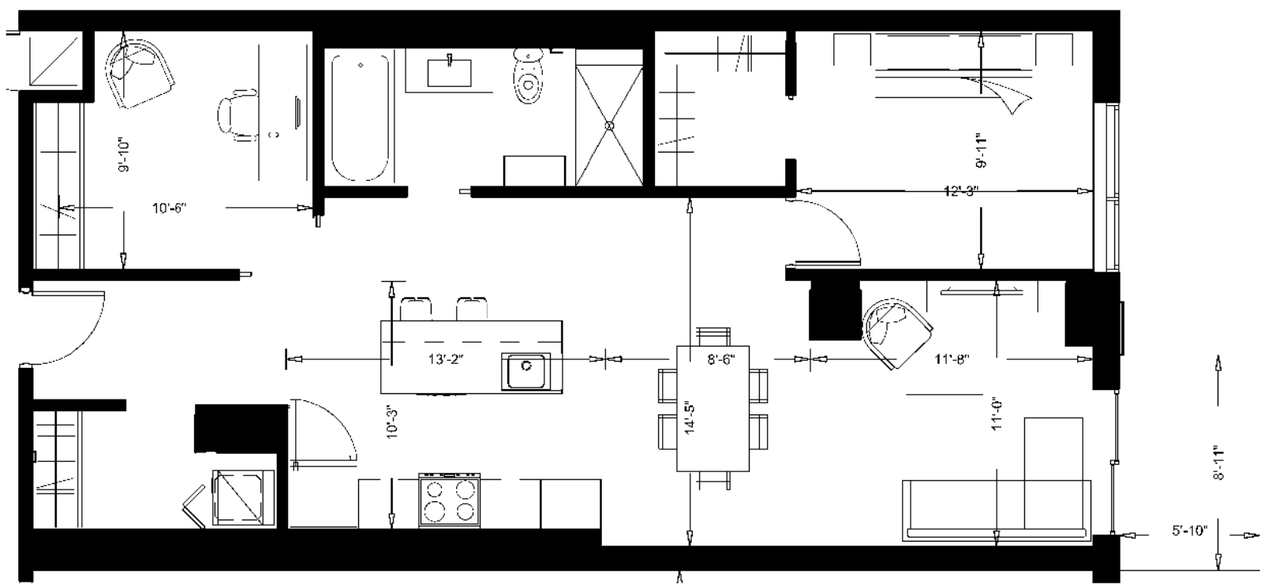

La superficie brute est calculée en incluant les murs extérieurs et la moitié des murs mitoyens. Les dimensions et superficies indiquées sont indicatives et sujettes à changement.

les informations et les notes indiquées peuvent changer sans préavis et sont mentionnées à titre indicatif seulement. Les électroménagers et les meubles non fixes ne sont pas inclus.

Les dimensions et positions des ouvertures extérieures ainsi que des colonnes de béton sont sujettes à modification.

BILODEAU IMMOBILIER

4 $\frac{1}{2}$

346 - 446

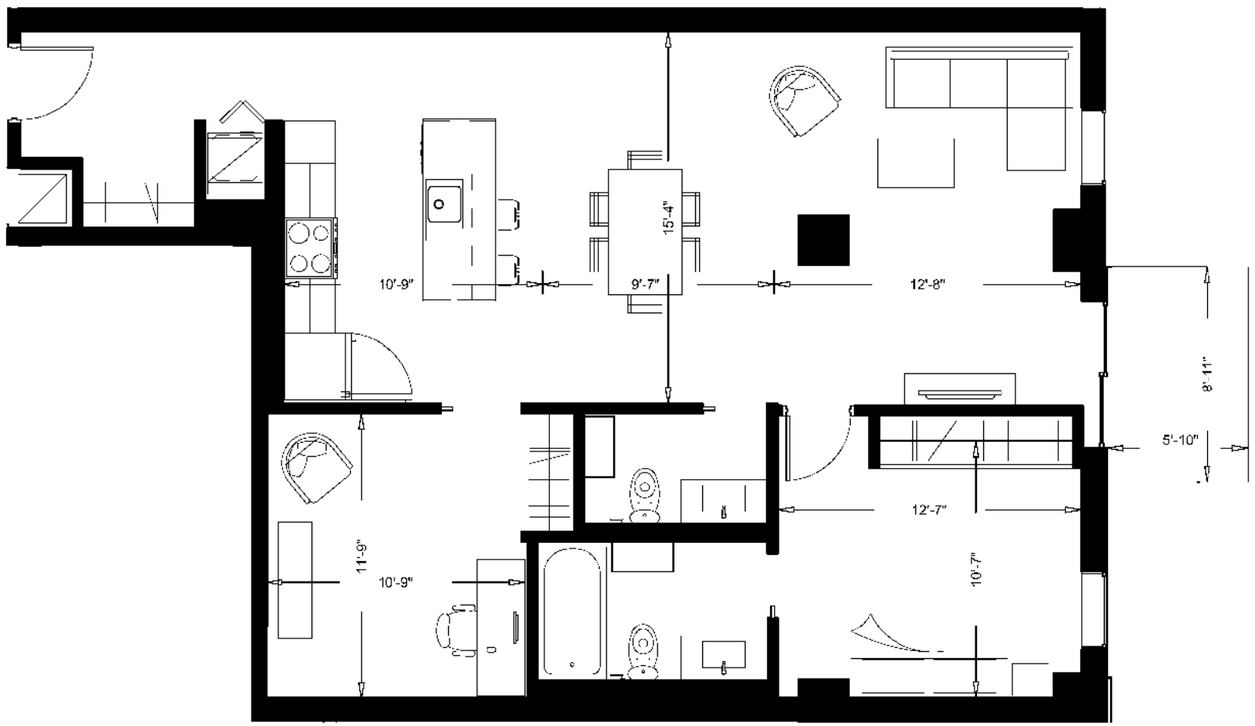

LE 155 GRANDE ALLÉE EST

Superficie brute	1105 pi2

La superficie brute est calculée en incluant les murs extérieurs et la moitié des murs mitoyens. Les dimensions et superficies indiquées sont indicatives et sujettes à changement.

les informations et les notes indiquées peuvent changer sans préavis et sont mentionnées à titre indicatif seulement. Les électroménagers et les meubles non fixes ne sont pas inclus.

Les dimensions et positions des ouvertures extérieures ainsi que des colonnes de béton sont sujettes à modification.

BILODEAU IMMOBILIER

4 $\frac{1}{2}$

348 - 448

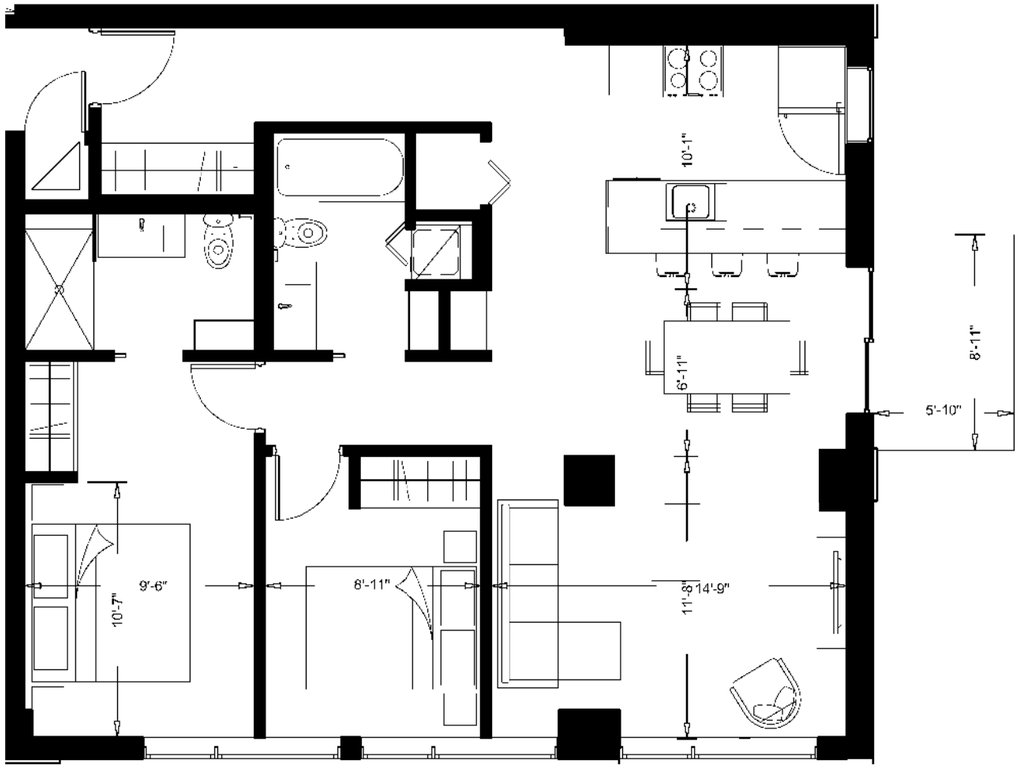

LE 155 GRANDE ALLÉE EST

Superficie brute	1062 pi2

La superficie brute est calculée en incluant les murs extérieurs et la moitié des murs mitoyens. Les dimensions et superficies indiquées sont indicatives et sujettes à changement.

les informations et les notes indiquées peuvent changer sans préavis et sont mentionnées à titre indicatif seulement. Les électroménagers et les meubles non fixes ne sont pas inclus.

Les dimensions et positions des ouvertures extérieures ainsi que des colonnes de béton sont sujettes à modification.

BILODEAU IMMOBILIER

4 $\frac{1}{2}$

542 - 642
742 - 842
942 - 1042

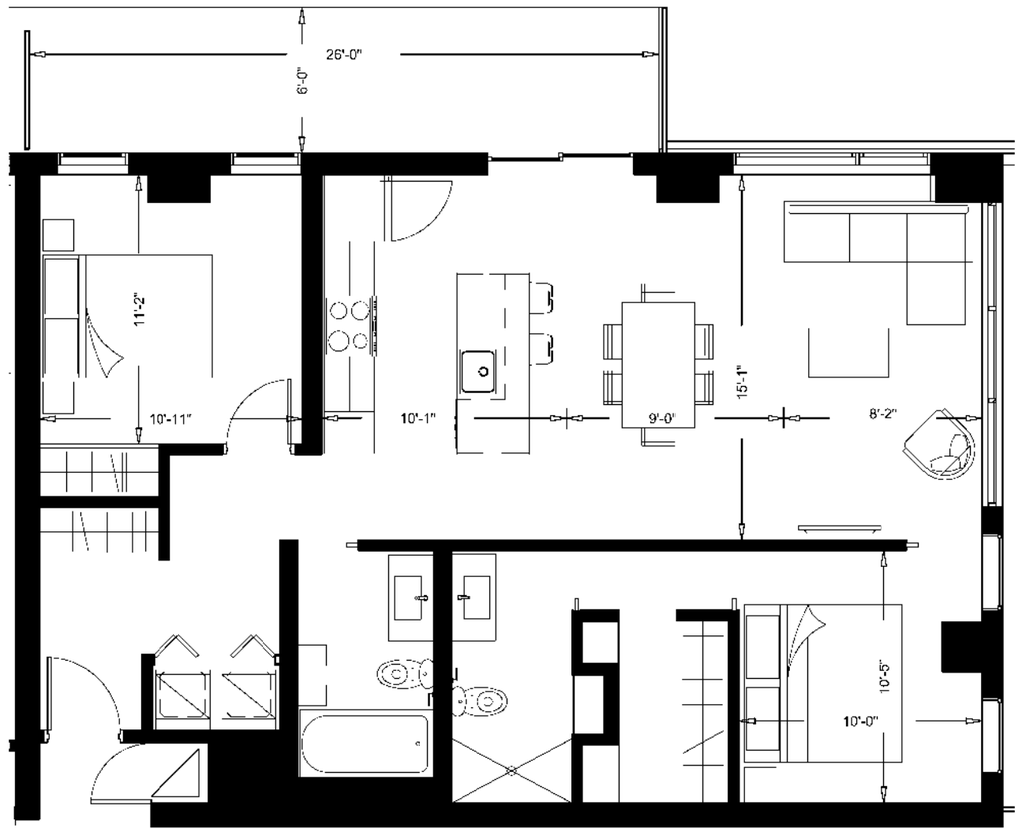

LE 155 GRANDE ALLÉE EST

Superficie brute	1085 pi2

La superficie brute est calculée en incluant les murs extérieurs et la moitié des murs mitoyens. Les dimensions et superficies indiquées sont indicatives et sujettes à changement.

les informations et les notes indiquées peuvent changer sans préavis et sont mentionnées à titre indicatif seulement. Les électroménagers et les meubles non fixes ne sont pas inclus.

Les dimensions et positions des ouvertures extérieures ainsi que des colonnes de béton sont sujettes à modification.

BILODEAU IMMOBILIER

4 $\frac{1}{2}$

1140 - 1240

LE 155 GRANDE ALLÉE EST

Superficie brute	1170 pi2

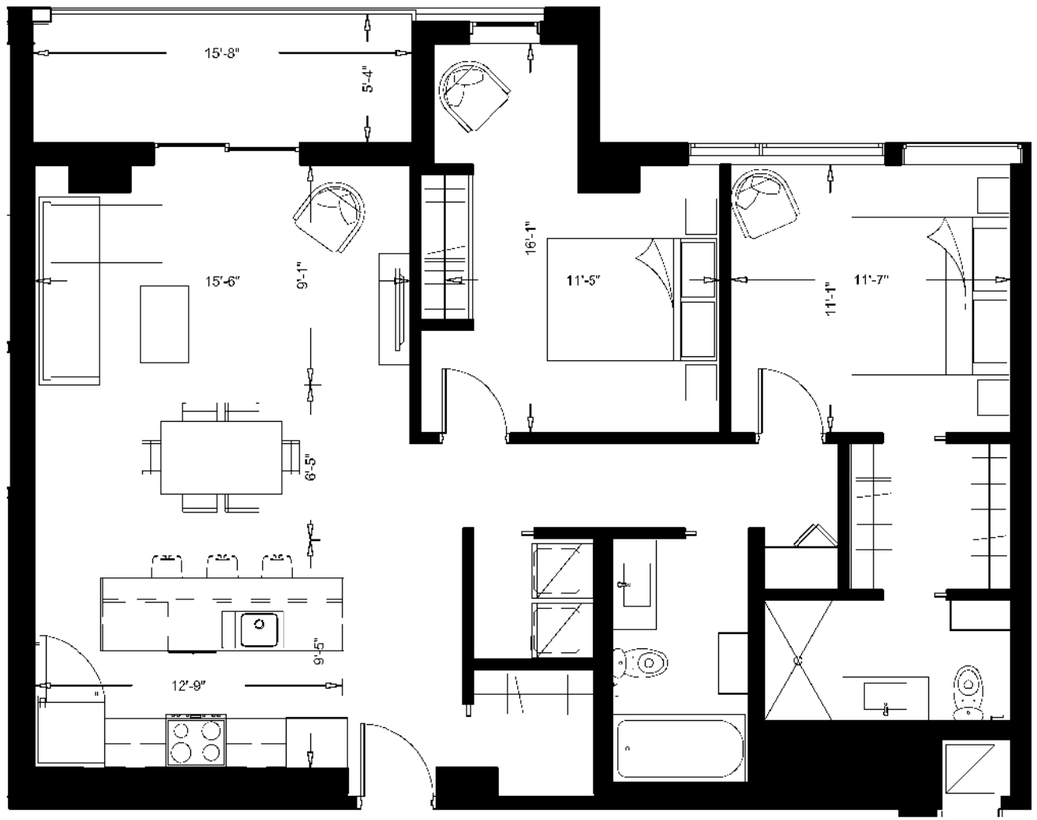

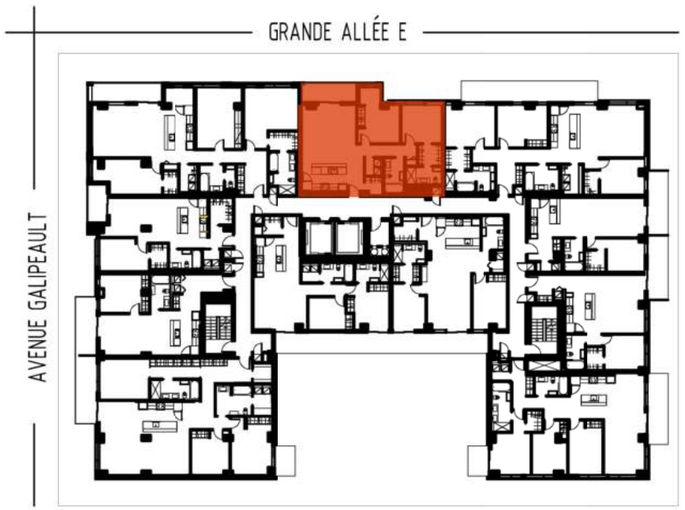

La superficie brute est calculée en incluant les murs extérieurs et la moitié des murs mitoyens. Les dimensions et superficies indiquées sont indicatives et sujettes à changement.

les informations et les notes indiquées peuvent changer sans préavis et sont mentionnées à titre indicatif seulement. Les électroménagers et les meubles non fixes ne sont pas inclus.

Les dimensions et positions des ouvertures extérieures ainsi que des colonnes de béton sont sujettes à modification.

BILODEAU IMMOBILIER