$5\frac{1}{2}$ +

1130 - 1230

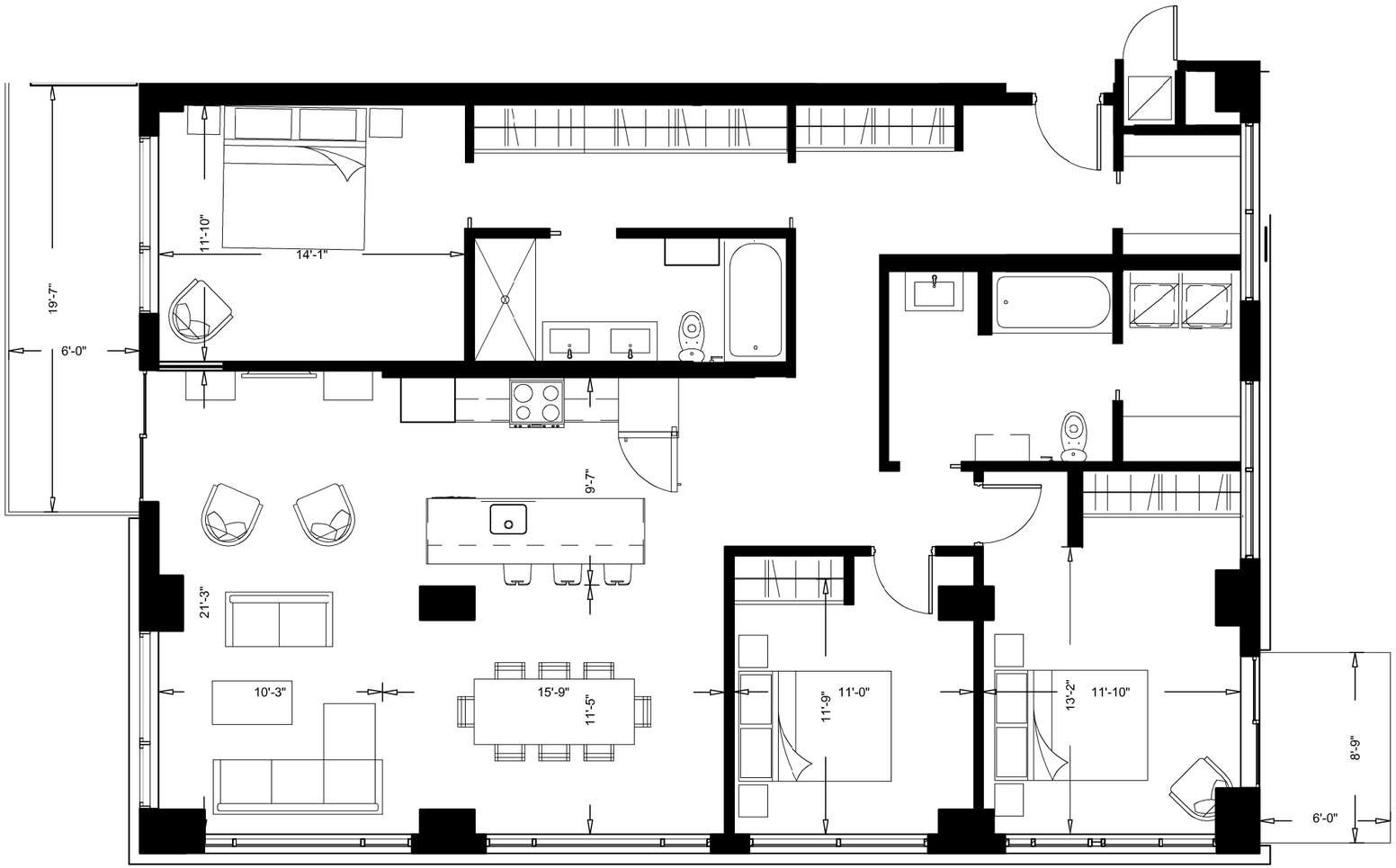

LE 155 GRANDE ALLÉE EST

Superficie brute	1789 pi2

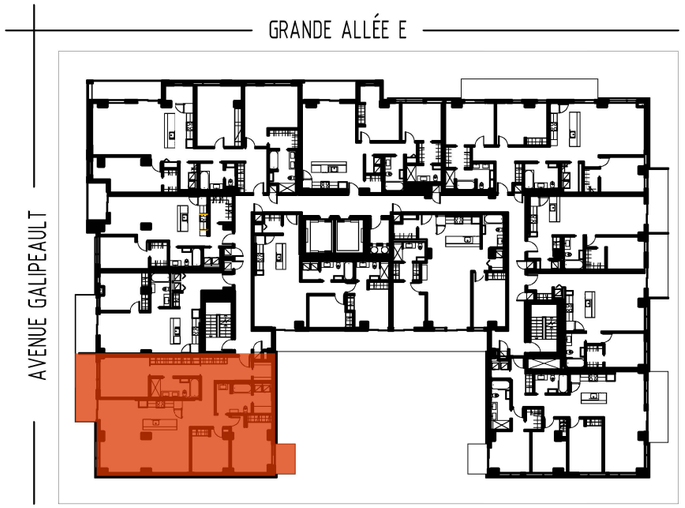

La superficie brute est calculée en incluant les murs extérieurs et la moitié des murs mitoyens. Les dimensions et superficies indiquées sont indicatives et sujettes à changement.

les informations et les notes indiquées peuvent changer sans préavis et sont mentionnées à titre indicatif seulement. Les électroménagers et les meubles non fixes ne sont pas inclus.

Les dimensions et positions des ouvertures extérieures ainsi que des colonnes de béton sont sujettes à modification.

BILODEAU IMMOBILIER

$5\frac{1}{2}$ +

1136 - 1236

LE 155 GRANDE ALLÉE EST

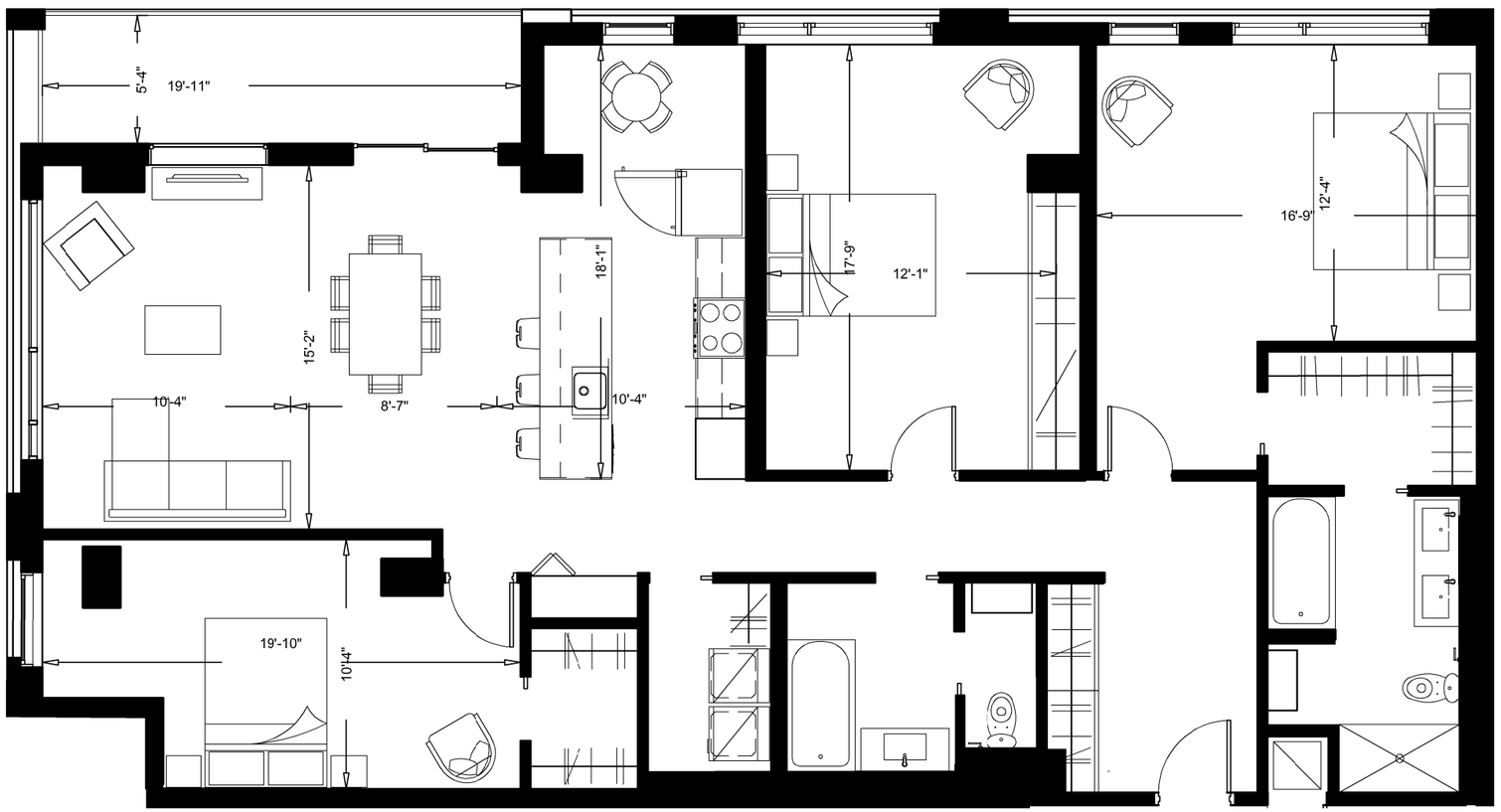

Superficie brute	1853 pi2

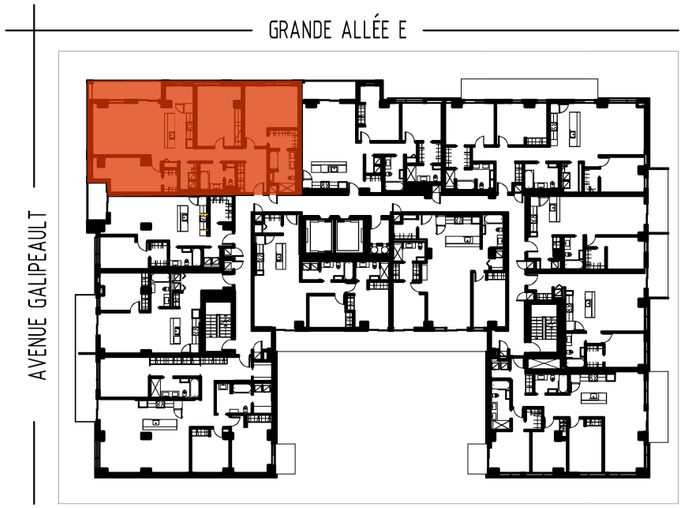

La superficie brute est calculée en incluant les murs extérieurs et la moitié des murs mitoyens. Les dimensions et superficies indiquées sont indicatives et sujettes à changement.

les informations et les notes indiquées peuvent changer sans préavis et sont mentionnées à titre indicatif seulement. Les électroménagers et les meubles non fixes ne sont pas inclus.

Les dimensions et positions des ouvertures extérieures ainsi que des colonnes de béton sont sujettes à modification.

BILODEAU IMMOBILIER

$5\frac{1}{2}$ +

1142 - 1242

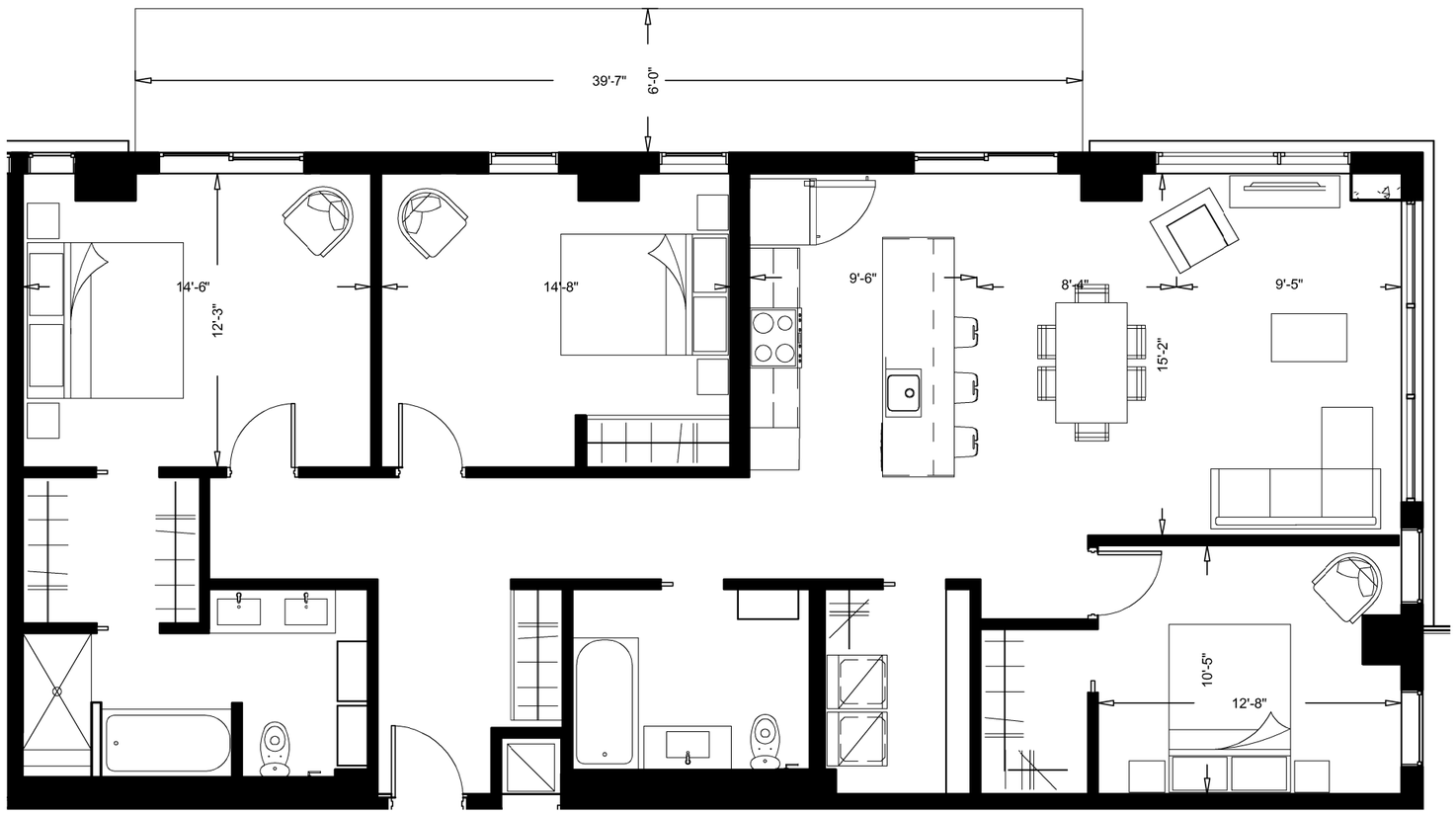

LE 155 GRANDE ALLÉE EST

Superficie brute	1610 pi2

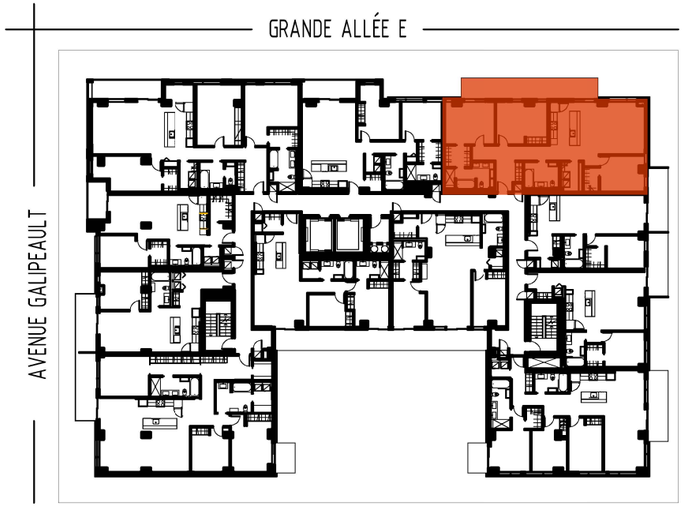

La superficie brute est calculée en incluant les murs extérieurs et la moitié des murs mitoyens. Les dimensions et superficies indiquées sont indicatives et sujettes à changement.

les informations et les notes indiquées peuvent changer sans préavis et sont mentionnées à titre indicatif seulement. Les électroménagers et les meubles non fixes ne sont pas inclus.

Les dimensions et positions des ouvertures extérieures ainsi que des colonnes de béton sont sujettes à modification.

BILODEAU IMMOBILIER