4 1/2

220

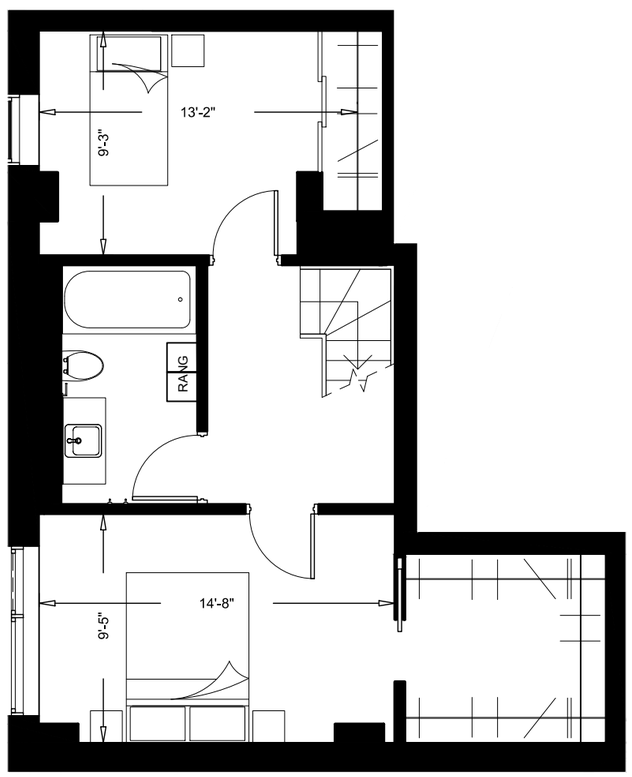

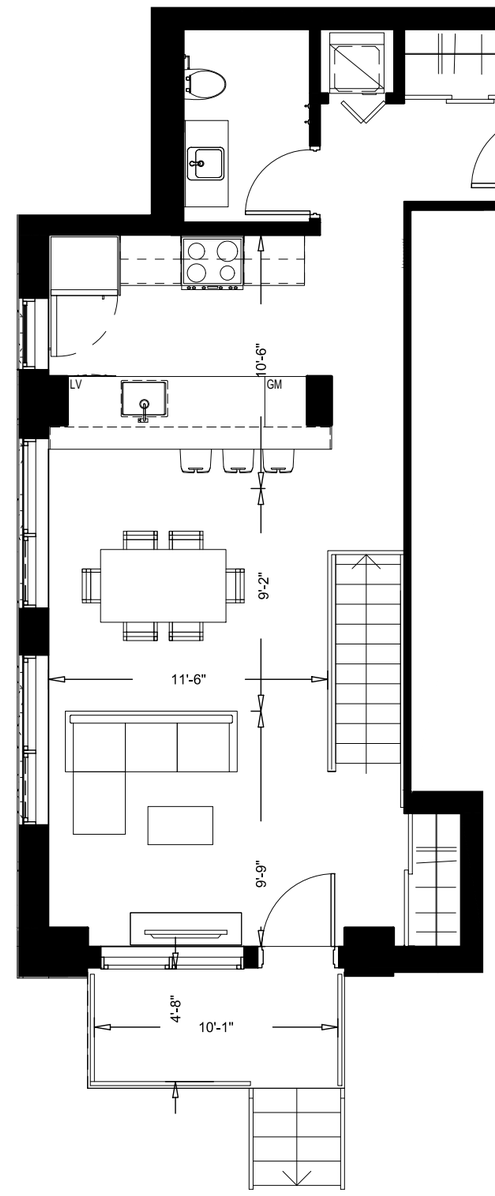

LE 155 GRANDE ALLÉE EST

Superficie brute	1248 pi2

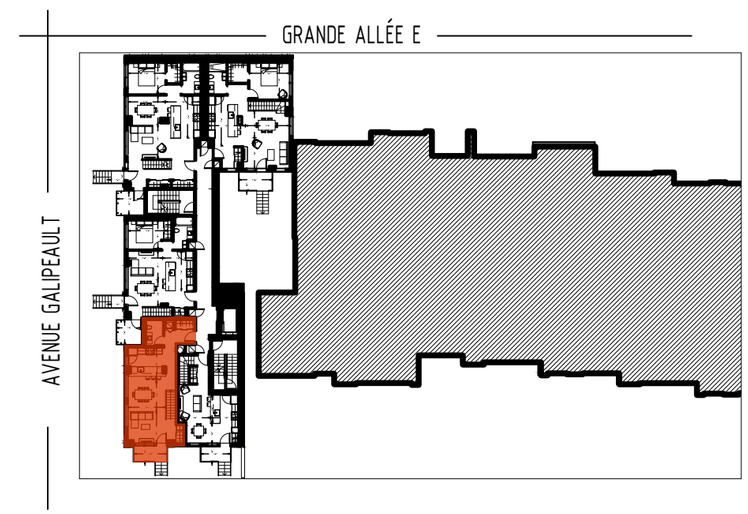

La superficie brute est calculée en incluant les murs extérieurs et la moitié des murs mitoyens. Les dimensions et superficies indiquées sont indicatives et sujettes à changement.

les informations et les notes indiquées peuvent changer sans préavis et sont mentionnées à titre indicatif seulement. Les électroménagers et les meubles non fixes ne sont pas inclus.

Les dimensions et positions des ouvertures extérieures ainsi que des colonnes de béton sont sujettes à modification.

BILODEAU IMMOBILIER

4 1/2

221

LE 155 GRANDE ALLÉE EST

Superficie brute	840 pi2

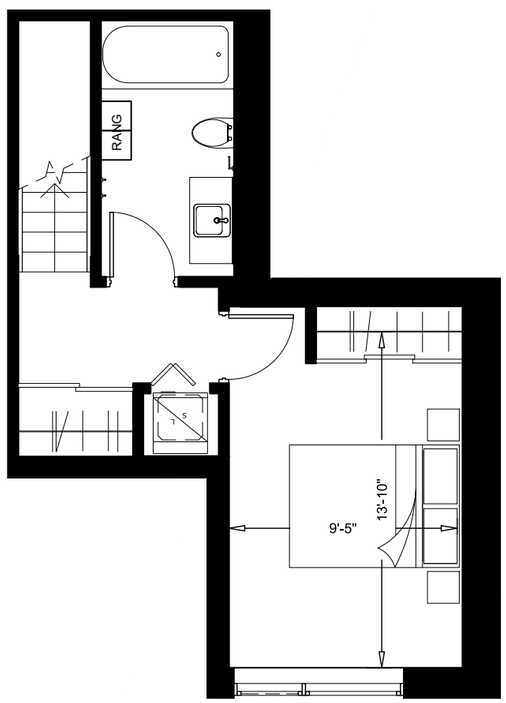

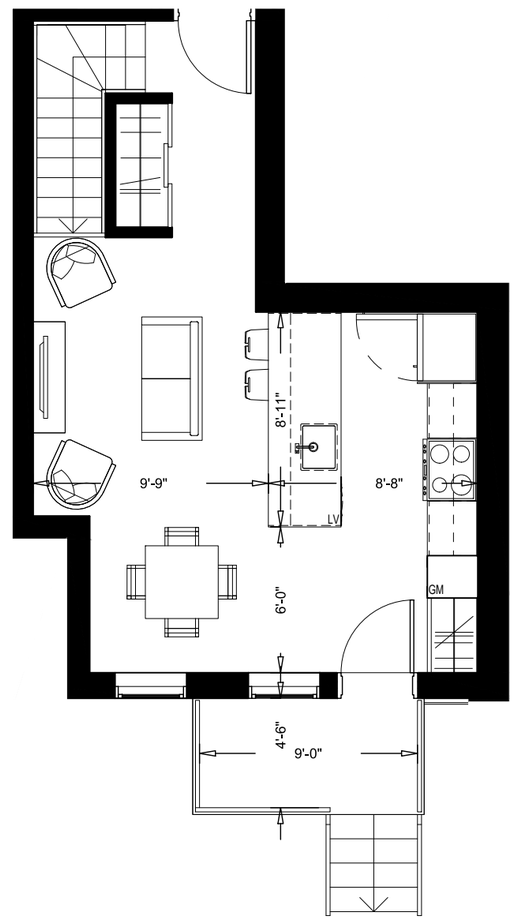

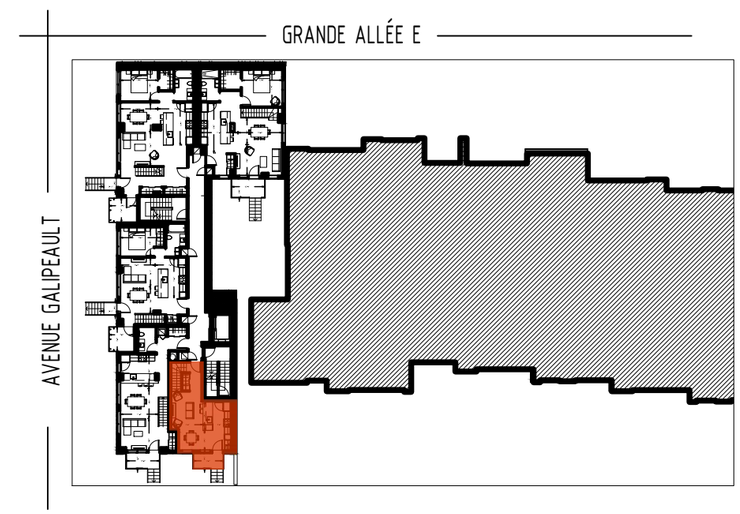

La superficie brute est calculée en incluant les murs extérieurs et la moitié des murs mitoyens. Les dimensions et superficies indiquées sont indicatives et sujettes à changement.

les informations et les notes indiquées peuvent changer sans préavis et sont mentionnées à titre indicatif seulement. Les électroménagers et les meubles non fixes ne sont pas inclus.

Les dimensions et positions des ouvertures extérieures ainsi que des colonnes de béton sont sujettes à modification.

BILODEAU IMMOBILIER

5 $\frac{1}{2}$

222

LE 155 GRANDE ALLÉE EST

Superficie brute	1540 pi2

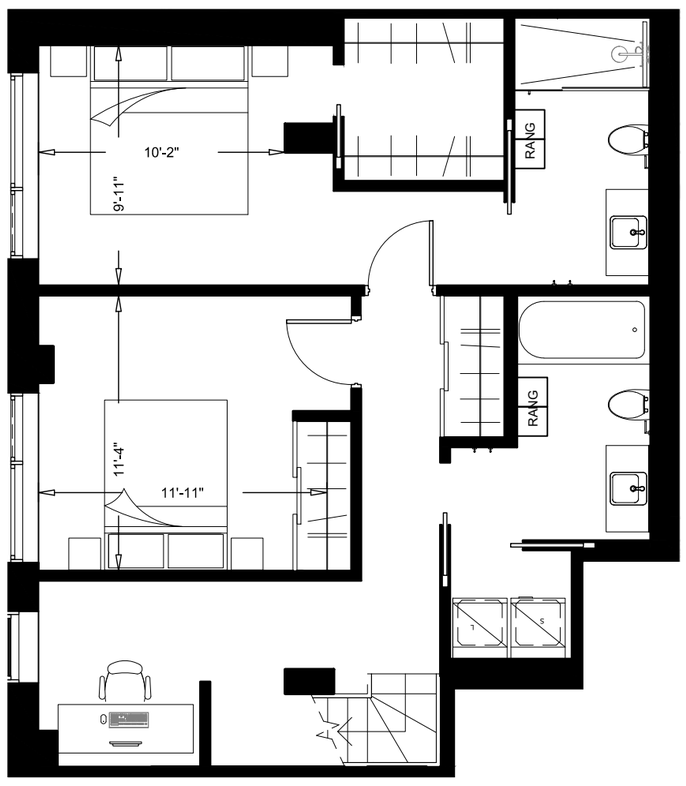

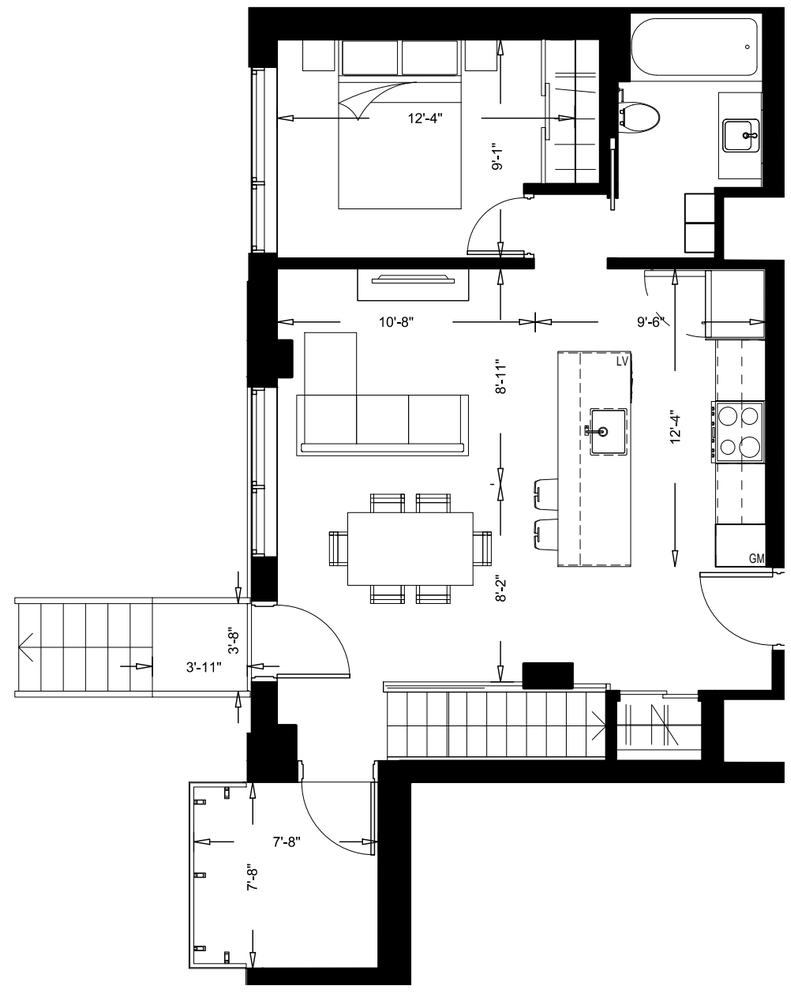

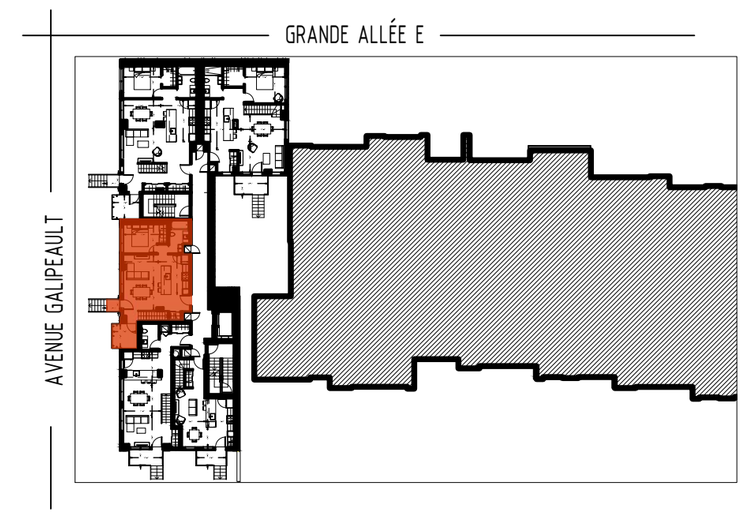

La superficie brute est calculée en incluant les murs extérieurs et la moitié des murs mitoyens. Les dimensions et superficies indiquées sont indicatives et sujettes à changement.

les informations et les notes indiquées peuvent changer sans préavis et sont mentionnées à titre indicatif seulement. Les électroménagers et les meubles non fixes ne sont pas inclus.

Les dimensions et positions des ouvertures extérieures ainsi que des colonnes de béton sont sujettes à modification.

BILODEAU IMMOBILIER

6 $\frac{1}{2}$

224

LE 155 GRANDE ALLÉE EST

Superficie brute	1808 pi2

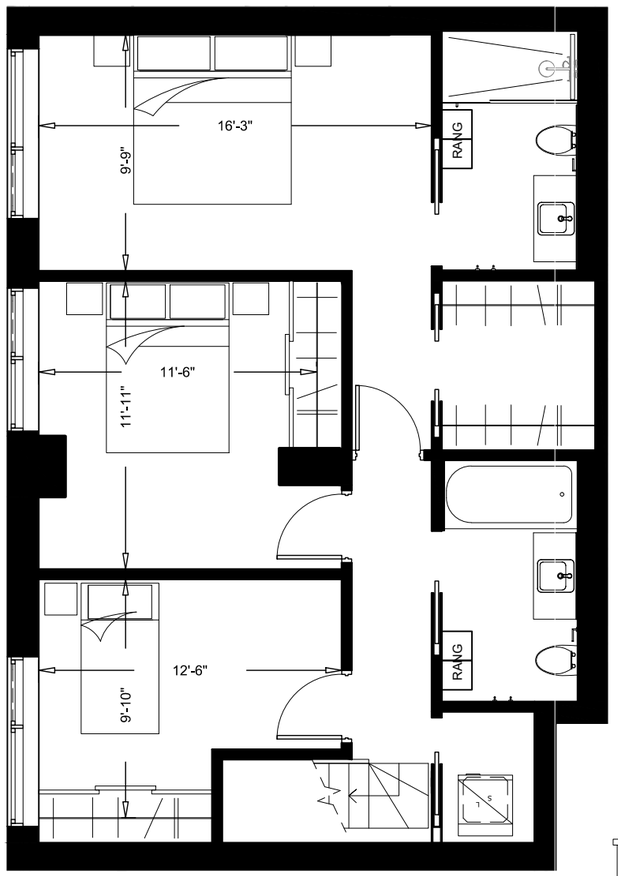

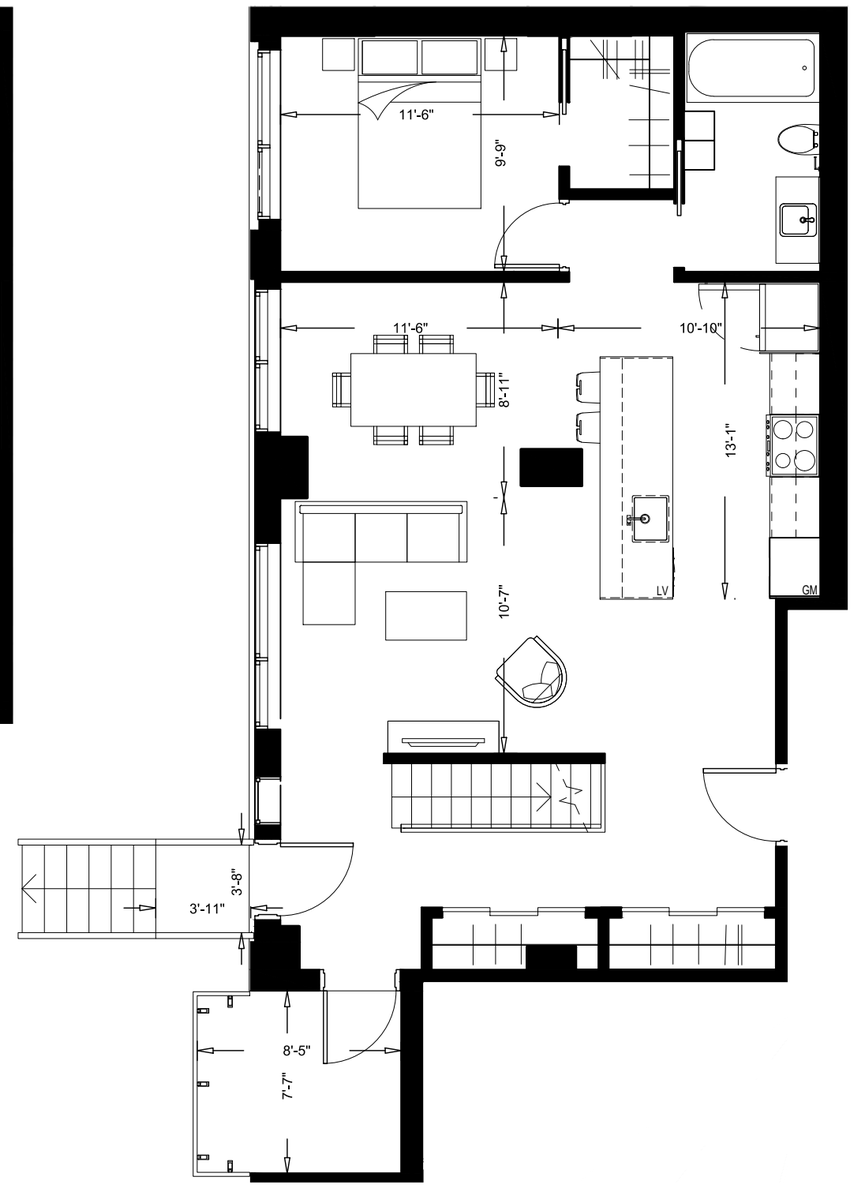

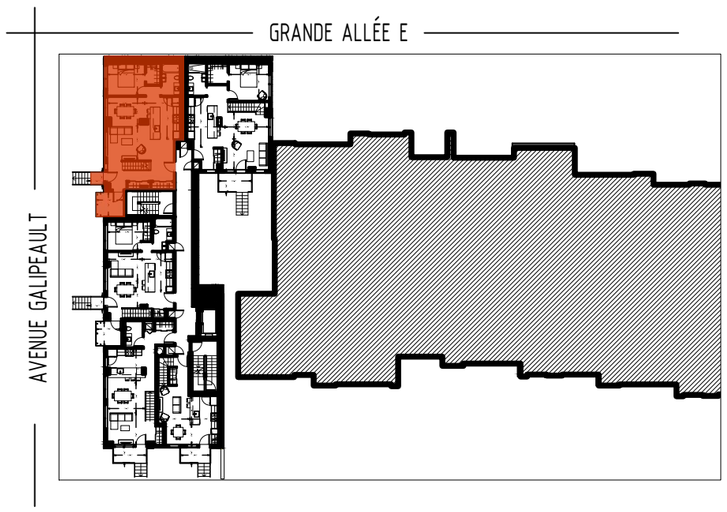

La superficie brute est calculée en incluant les murs extérieurs et la moitié des murs mitoyens. Les dimensions et superficies indiquées sont indicatives et sujettes à changement.

les informations et les notes indiquées peuvent changer sans préavis et sont mentionnées à titre indicatif seulement. Les électroménagers et les meubles non fixes ne sont pas inclus.

Les dimensions et positions des ouvertures extérieures ainsi que des colonnes de béton sont sujettes à modification.

BILODEAU IMMOBILIER

5 1/2

225

LE 155 GRANDE ALLÉE EST

Superficie brute	1722 pi2

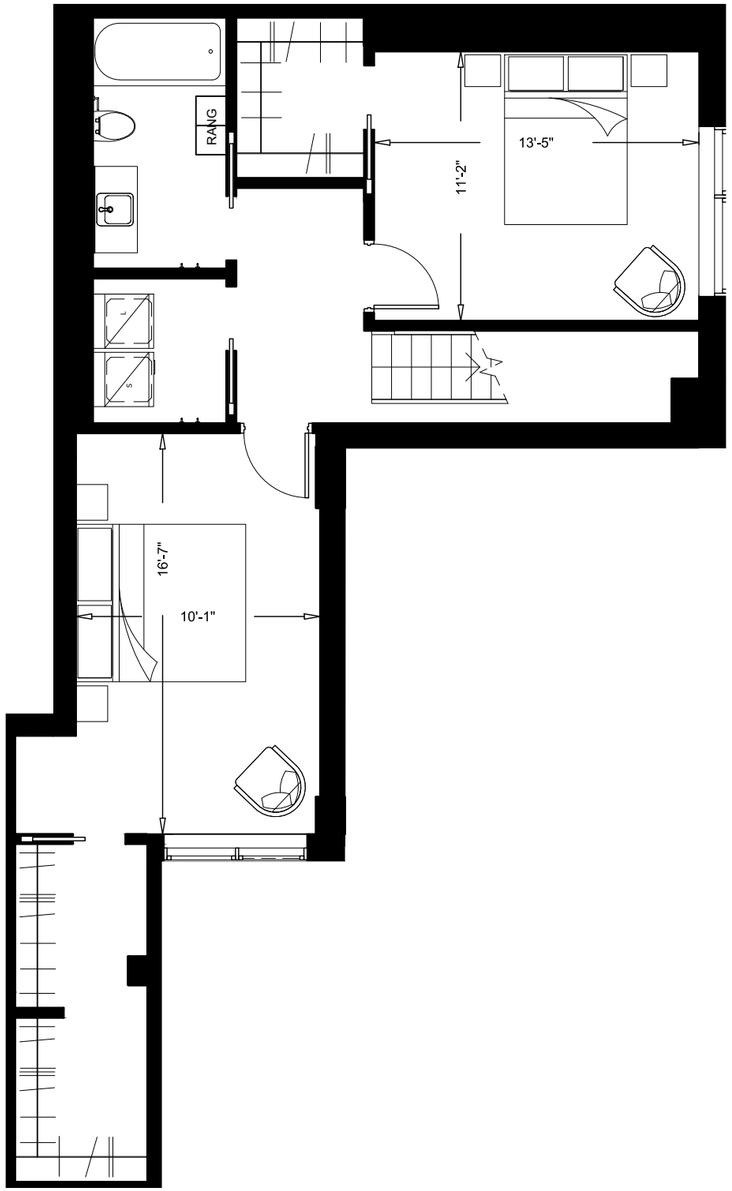

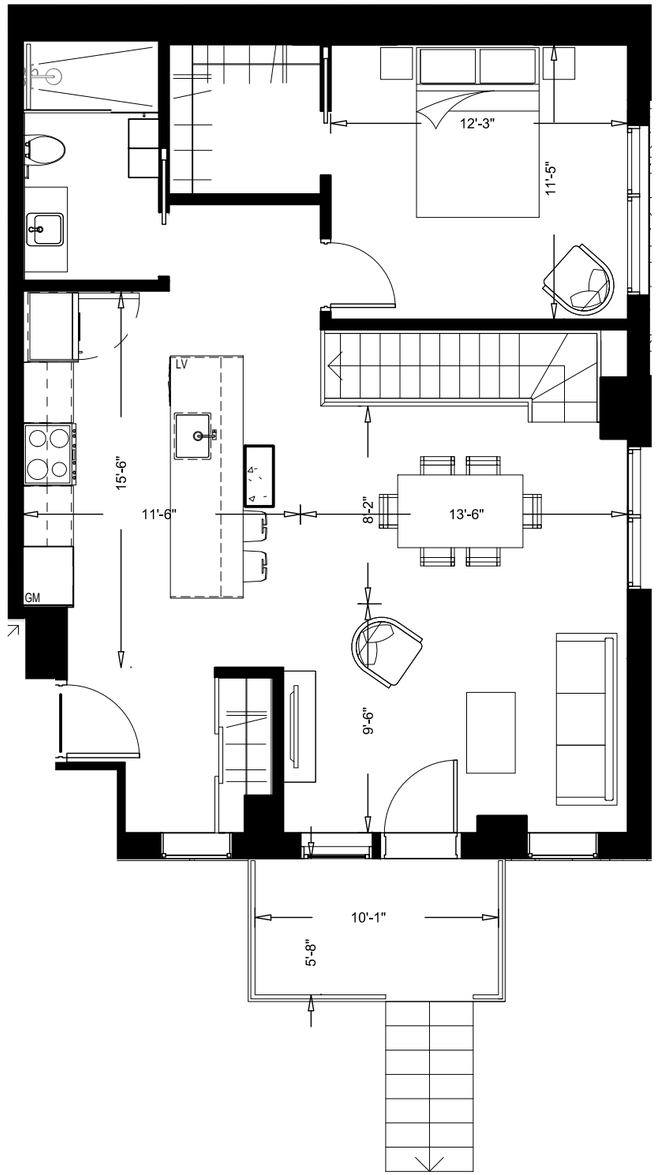

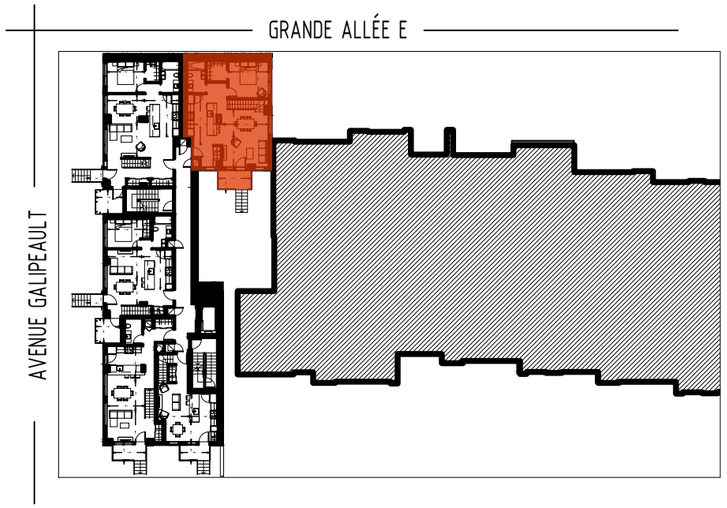

La superficie brute est calculée en incluant les murs extérieurs et la moitié des murs mitoyens. Les dimensions et superficies indiquées sont indicatives et sujettes à changement.

les informations et les notes indiquées peuvent changer sans préavis et sont mentionnées à titre indicatif seulement. Les électroménagers et les meubles non fixes ne sont pas inclus.

Les dimensions et positions des ouvertures extérieures ainsi que des colonnes de béton sont sujettes à modification.

BILODEAU IMMOBILIER

3 1/2

244

LE 155 GRANDE ALLÉE EST

Superficie brute	892 pi2

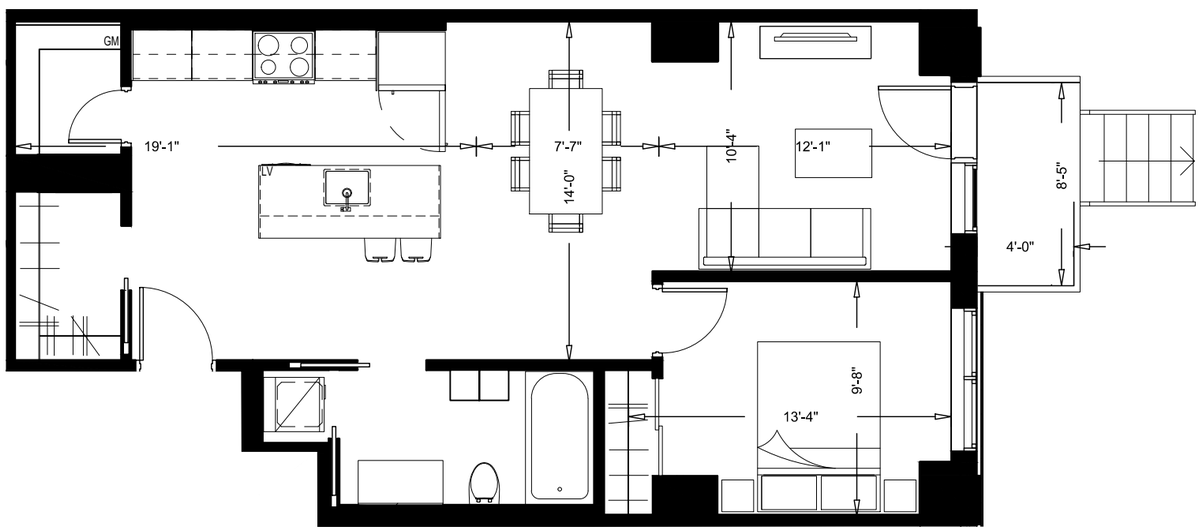

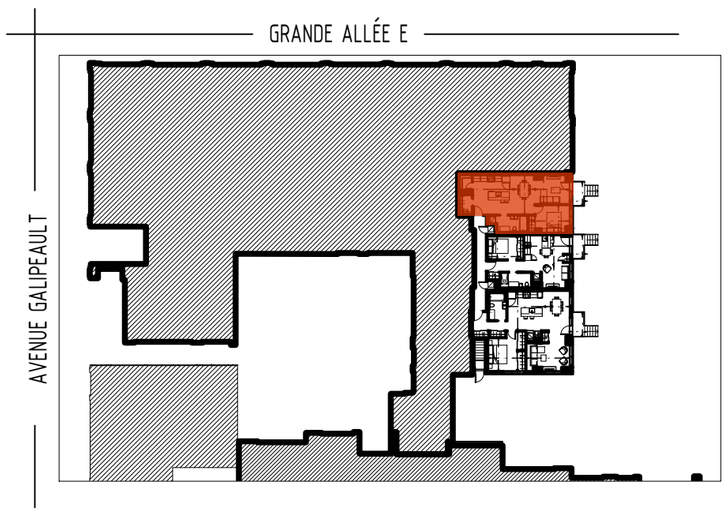

La superficie brute est calculée en incluant les murs extérieurs et la moitié des murs mitoyens. Les dimensions et superficies indiquées sont indicatives et sujettes à changement.

les informations et les notes indiquées peuvent changer sans préavis et sont mentionnées à titre indicatif seulement. Les électroménagers et les meubles non fixes ne sont pas inclus.

Les dimensions et positions des ouvertures extérieures ainsi que des colonnes de béton sont sujettes à modification.

BILODEAU IMMOBILIER

1 1/2

246

LE 155 GRANDE ALLÉE EST

Superficie brute	572 pi2

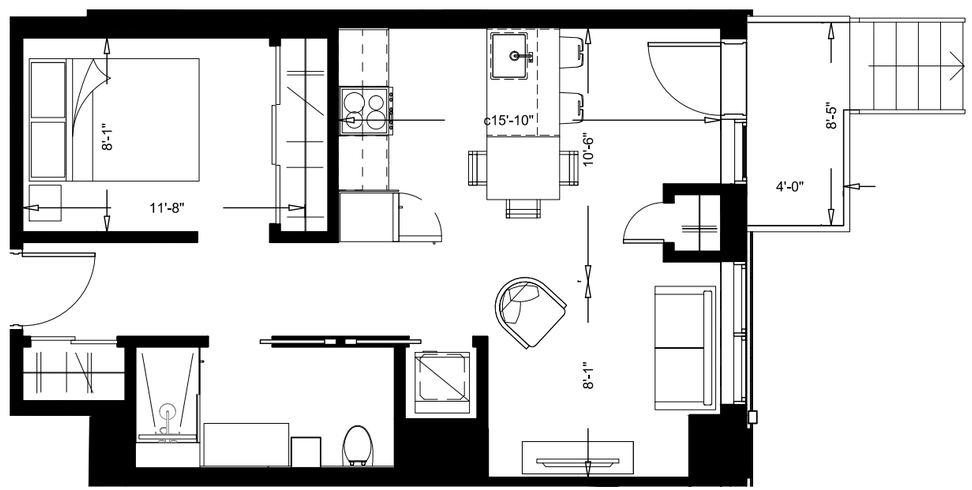

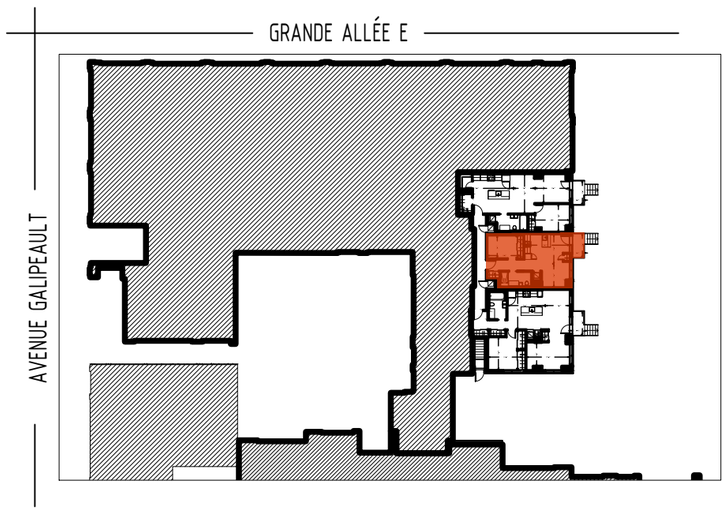

La superficie brute est calculée en incluant les murs extérieurs et la moitié des murs mitoyens. Les dimensions et superficies indiquées sont indicatives et sujettes à changement.

les informations et les notes indiquées peuvent changer sans préavis et sont mentionnées à titre indicatif seulement. Les électroménagers et les meubles non fixes ne sont pas inclus.

Les dimensions et positions des ouvertures extérieures ainsi que des colonnes de béton sont sujettes à modification.

BILODEAU IMMOBILIER

3 1/2

248

LE 155 GRANDE ALLÉE EST

Superficie brute	941 pi2

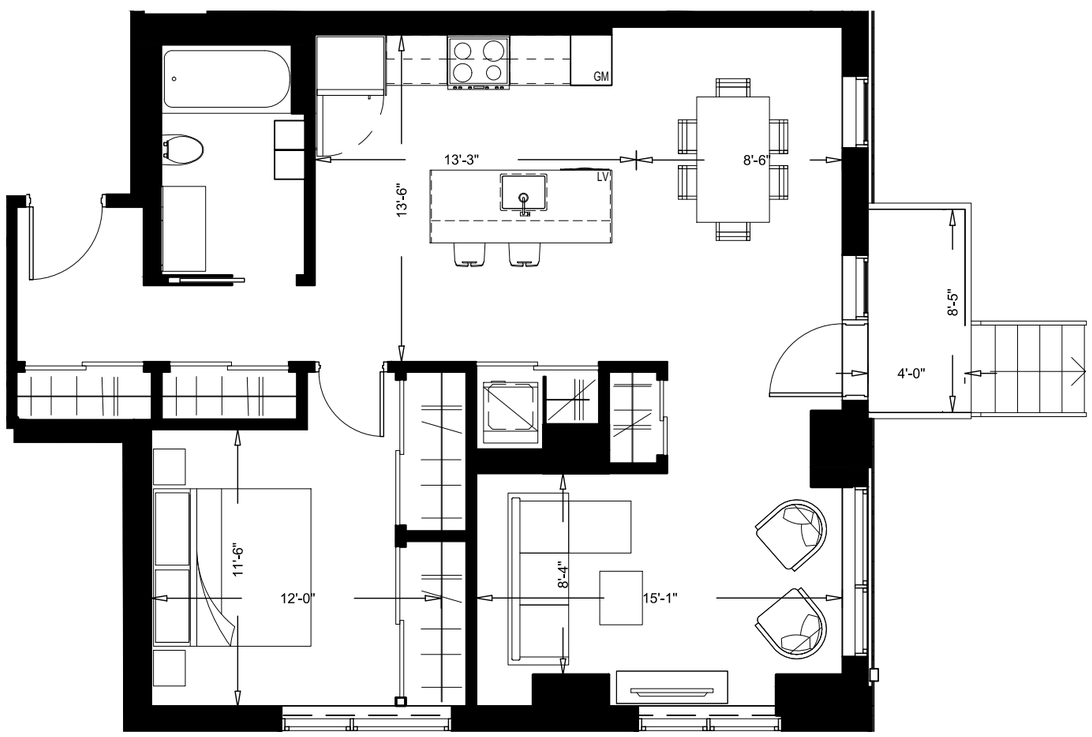

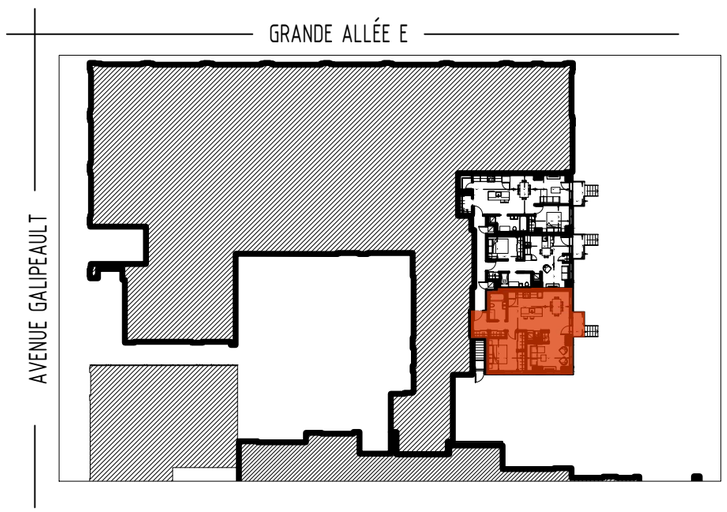

La superficie brute est calculée en incluant les murs extérieurs et la moitié des murs mitoyens. Les dimensions et superficies indiquées sont indicatives et sujettes à changement.

les informations et les notes indiquées peuvent changer sans préavis et sont mentionnées à titre indicatif seulement. Les électroménagers et les meubles non fixes ne sont pas inclus.

Les dimensions et positions des ouvertures extérieures ainsi que des colonnes de béton sont sujettes à modification.

BILODEAU IMMOBILIER