TYPE **B**

4½

117-217
317-417
517

TYPE **B**
INVERSÉ

115-215
315-415
515

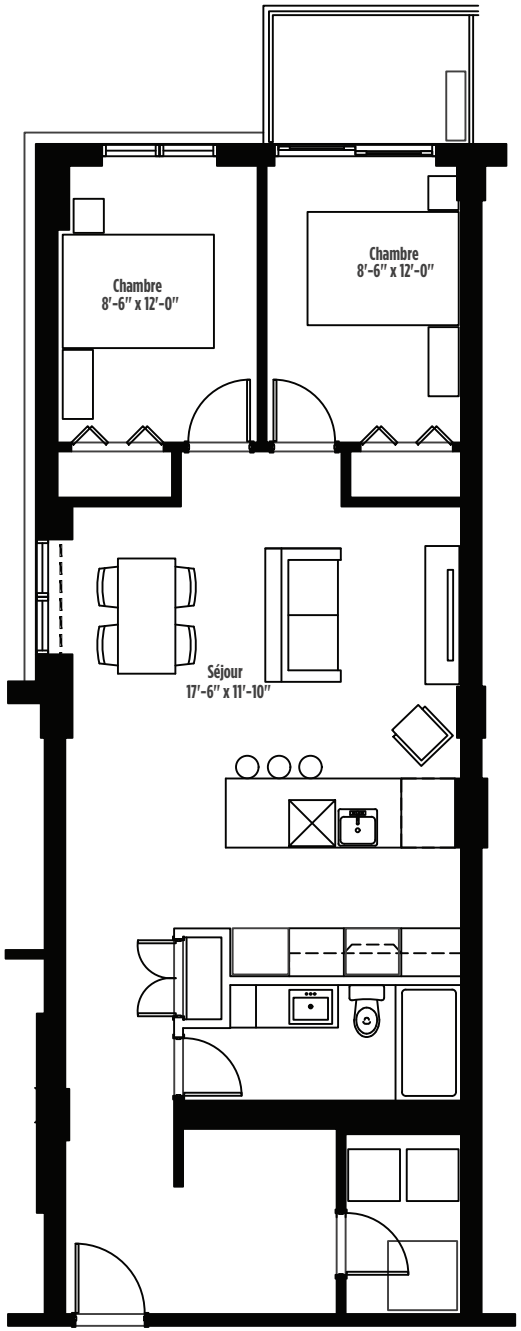

APPARTEMENTS

AM/FM

2136, CHEMIN SAINTE-FOY, QUÉBEC

Superficie brute **940** pi²

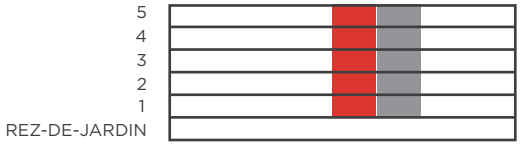

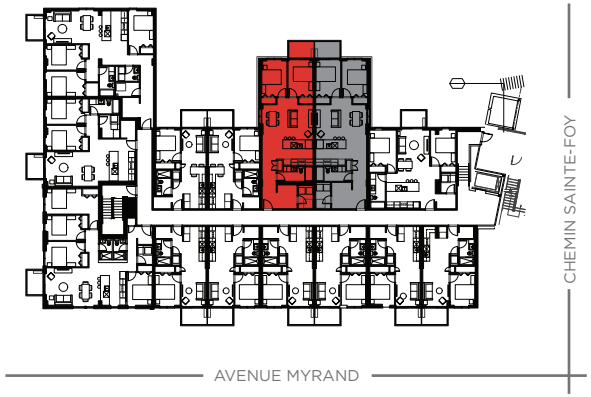

La superficie brute est calculée en incluant les murs extérieurs et la moitié des murs mitoyens. La superficie nette est calculée à la surface intérieure des murs extérieurs et mitoyens. Les dimensions et superficies indiquées sont indicatives et sujettes à changement.

Les informations et les notes indiqués peuvent changer sans préavis et sont mentionnées à titre indicatif seulement. Les électroménagers et les meubles non fixes ne sont pas inclus.

UN PROJET BILODEAU IMMOBILIER

TYPE **C**

4½

111-211
311-411
511

APPARTEMENTS

AM/FM

2136, CHEMIN SAINTE-FOY, QUÉBEC

Superficie brute	822 pi²

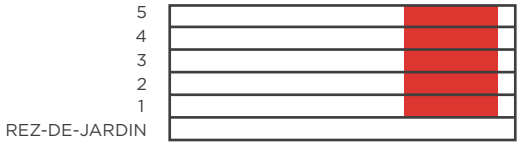

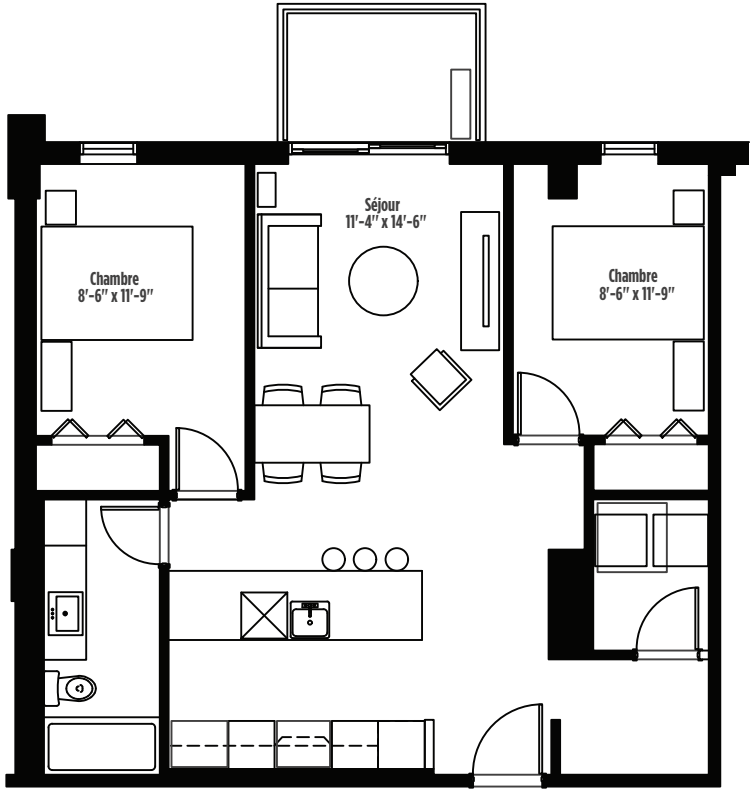

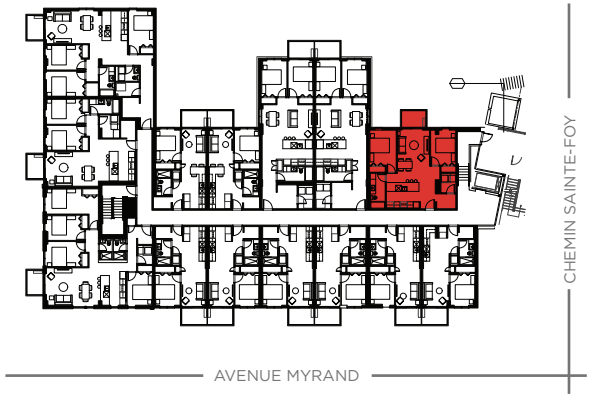

La superficie brute est calculée en incluant les murs extérieurs et la moitié des murs mitoyens. La superficie nette est calculée à la surface intérieure des murs extérieurs et mitoyens. Les dimensions et superficies indiquées sont indicatives et sujettes à changement.

Les informations et les notes indiqués peuvent changer sans préavis et sont mentionnées à titre indicatif seulement. Les électroménagers et les meubles non fixes ne sont pas inclus.

UN PROJET BILODEAU IMMOBILIER

TYPE **E**

4½

124-224
324-424

APPARTEMENTS

AM/FM

2136, CHEMIN SAINTE-FOY, QUÉBEC

Superficie brute	930 pi²

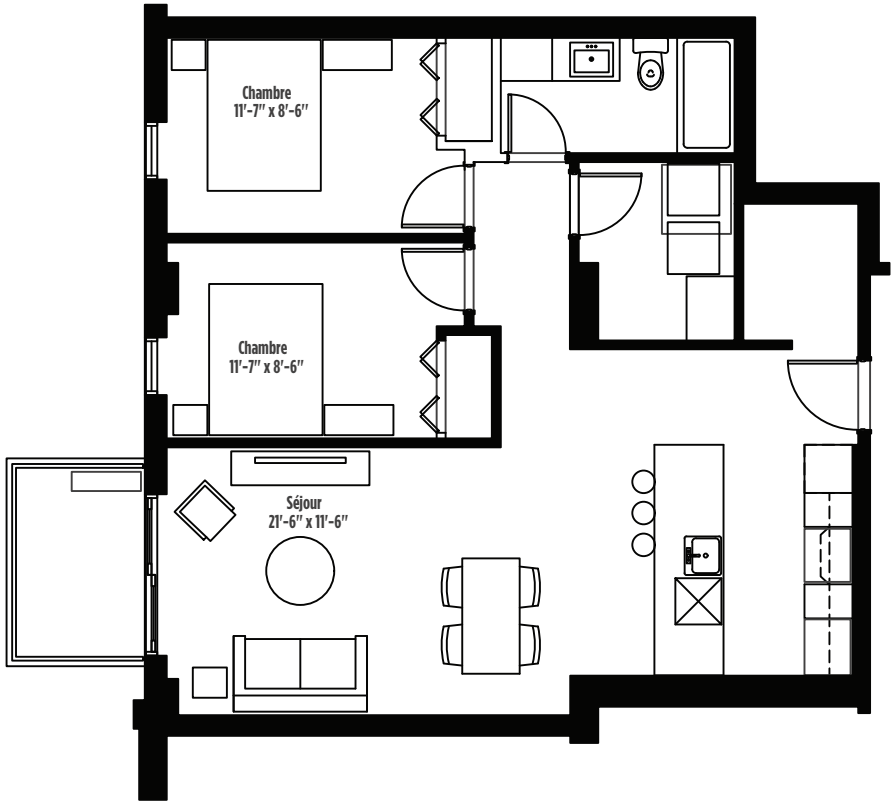

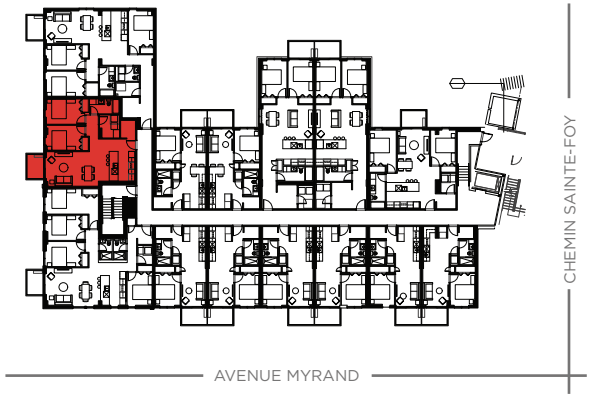

La superficie brute est calculée en incluant les murs extérieurs et la moitié des murs mitoyens. La superficie nette est calculée à la surface intérieure des murs extérieurs et mitoyens. Les dimensions et superficies indiquées sont indicatives et sujettes à changement.

Les informations et les notes indiqués peuvent changer sans préavis et sont mentionnées à titre indicatif seulement. Les électroménagers et les meubles non fixes ne sont pas inclus.

UN PROJET BILODEAU IMMOBILIER

TYPE **G**

4½

026

APPARTEMENTS

AM/FM

2136, CHEMIN SAINTE-FOY, QUÉBEC

Superficie brute	945 pi²

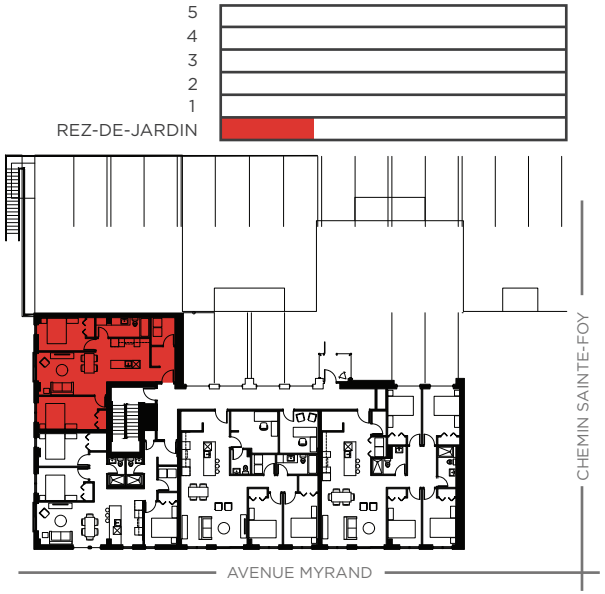

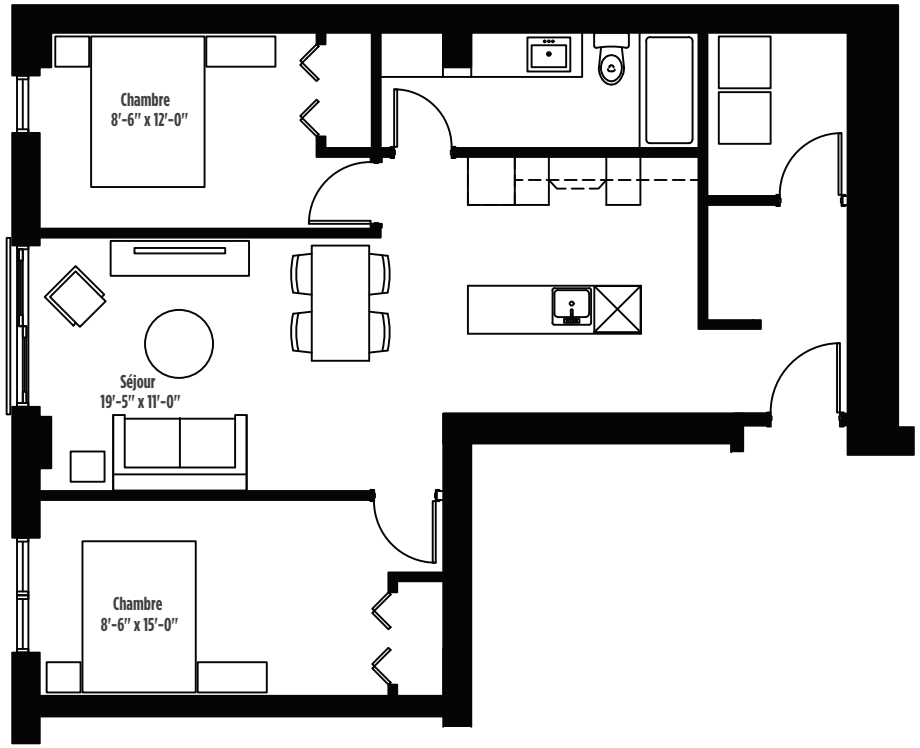

La superficie brute est calculée en incluant les murs extérieurs et la moitié des murs mitoyens. La superficie nette est calculée à la surface intérieure des murs extérieurs et mitoyens. Les dimensions et superficies indiquées sont indicatives et sujettes à changement.

Les informations et les notes indiqués peuvent changer sans préavis et sont mentionnées à titre indicatif seulement. Les électroménagers et les meubles non fixes ne sont pas inclus.

UN PROJET BILODEAU IMMOBILIER

TYPE **H**

4½

020

APPARTEMENTS

AM/FM

2136, CHEMIN SAINTE-FOY, QUÉBEC

Superficie brute	990 pi²

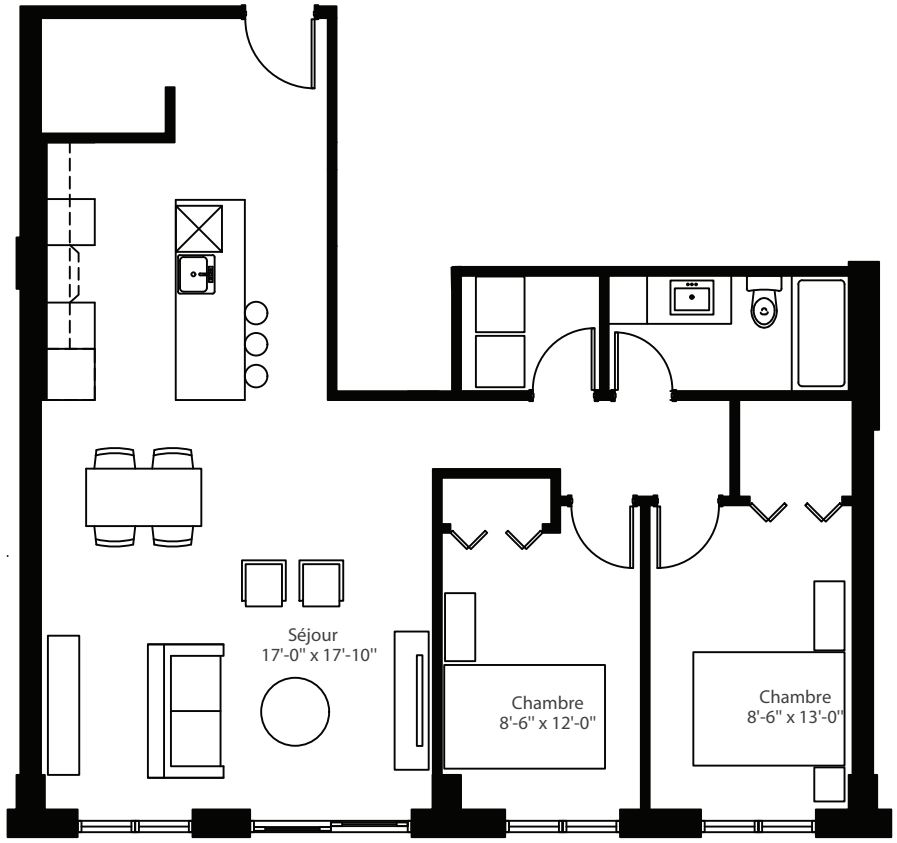

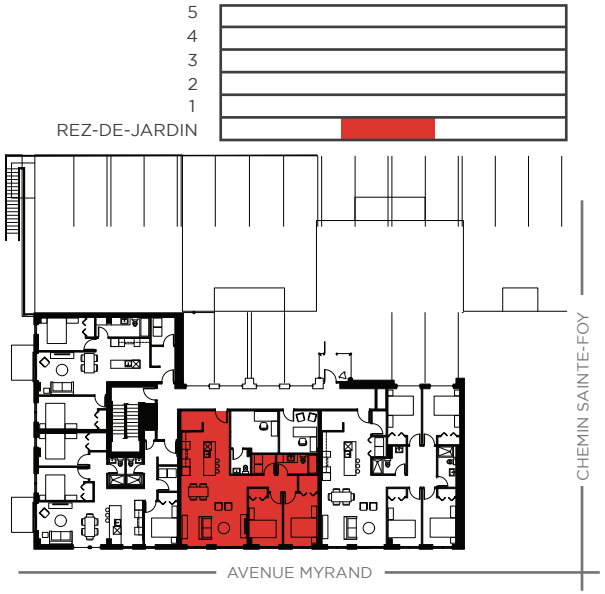

La superficie brute est calculée en incluant les murs extérieurs et la moitié des murs mitoyens. La superficie nette est calculée à la surface intérieure des murs extérieurs et mitoyens. Les dimensions et superficies indiquées sont indicatives et sujettes à changement.

Les informations et les notes indiqués peuvent changer sans préavis et sont mentionnées à titre indicatif seulement. Les électroménagers et les meubles non fixes ne sont pas inclus.

UN PROJET BILODEAU IMMOBILIER

TYPE **K**

4½

526

APPARTEMENTS

AM/FM

2136, CHEMIN SAINTE-FOY, QUÉBEC

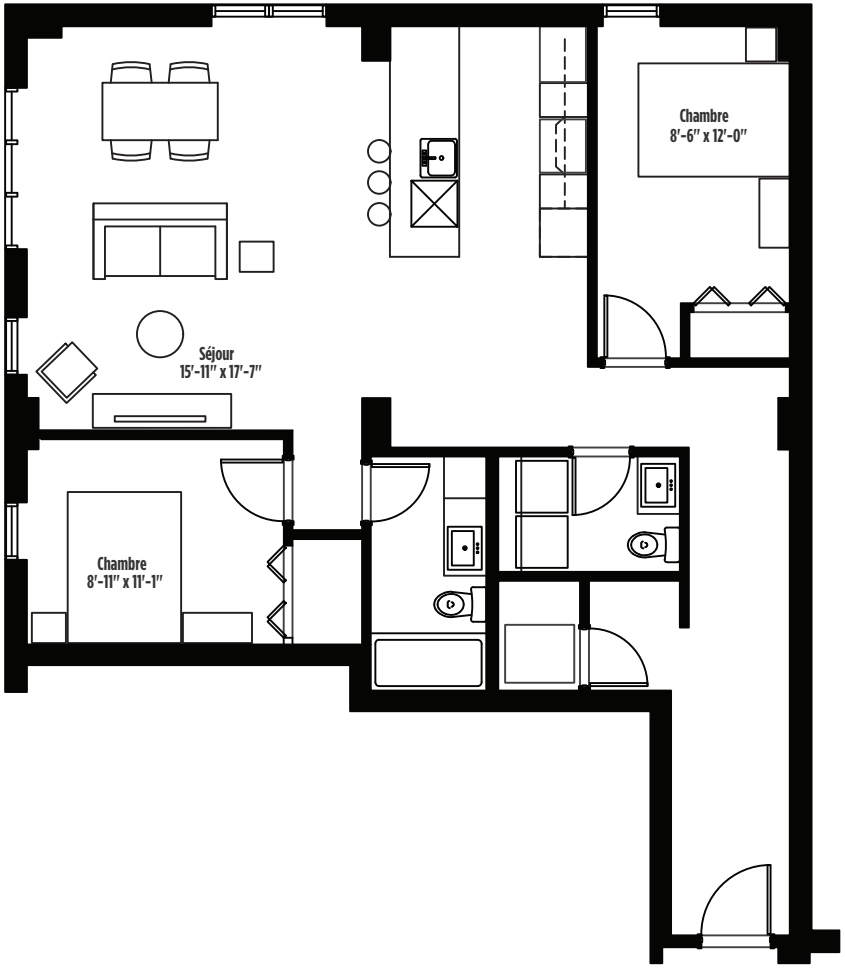

Superficie brute	1100 pi²

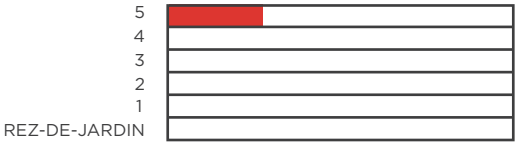

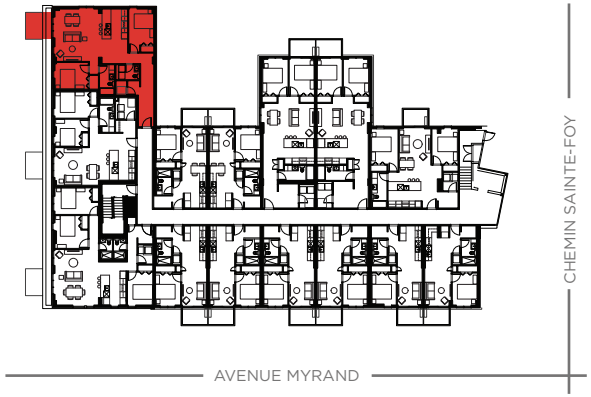

La superficie brute est calculée en incluant les murs extérieurs et la moitié des murs mitoyens. La superficie nette est calculée à la surface intérieure des murs extérieurs et mitoyens. Les dimensions et superficies indiquées sont indicatives et sujettes à changement.

Les informations et les notes indiqués peuvent changer sans préavis et sont mentionnées à titre indicatif seulement. Les électroménagers et les meubles non fixes ne sont pas inclus.

UN PROJET BILODEAU IMMOBILIER

TYPE **L**

4½

524

APPARTEMENTS

AM/FM

2136, CHEMIN SAINTE-FOY, QUÉBEC

Superficie brute	870 pi²

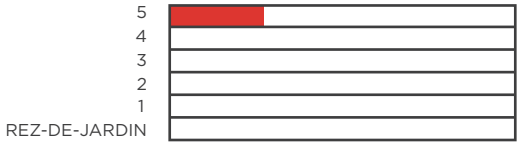

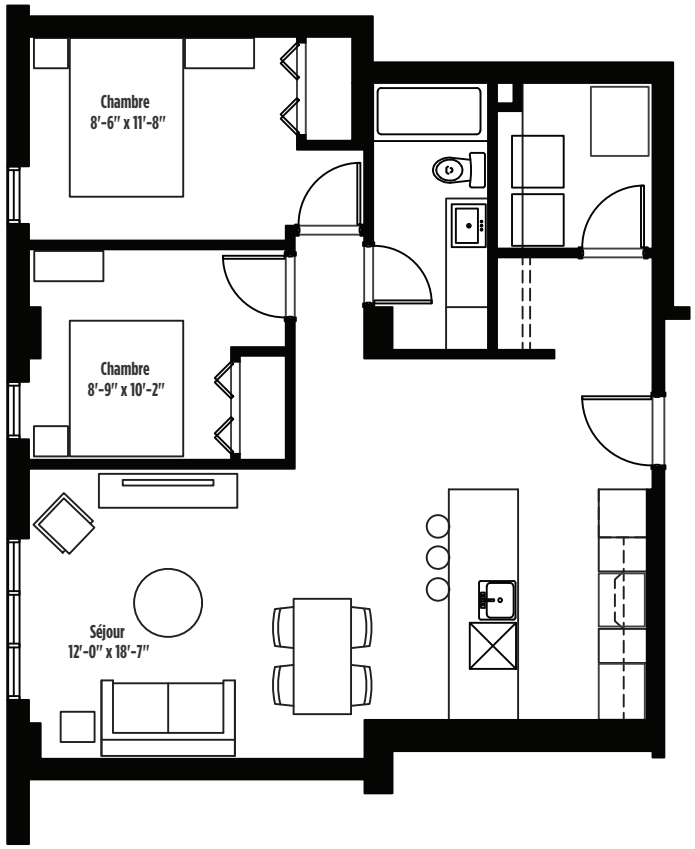

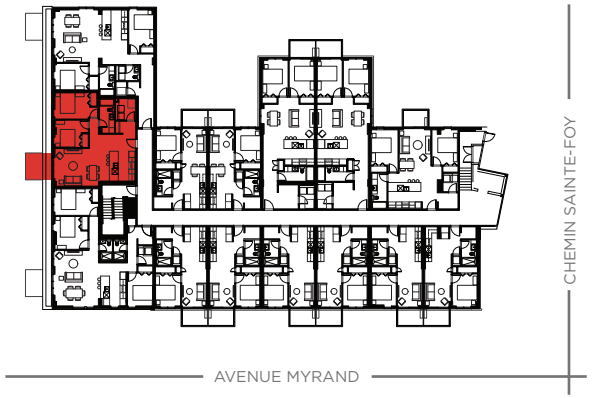

La superficie brute est calculée en incluant les murs extérieurs et la moitié des murs mitoyens. La superficie nette est calculée à la surface intérieure des murs extérieurs et mitoyens. Les dimensions et superficies indiquées sont indicatives et sujettes à changement.

Les informations et les notes indiqués peuvent changer sans préavis et sont mentionnées à titre indicatif seulement. Les électroménagers et les meubles non fixes ne sont pas inclus.

UN PROJET BILODEAU IMMOBILIER

4½

202-302

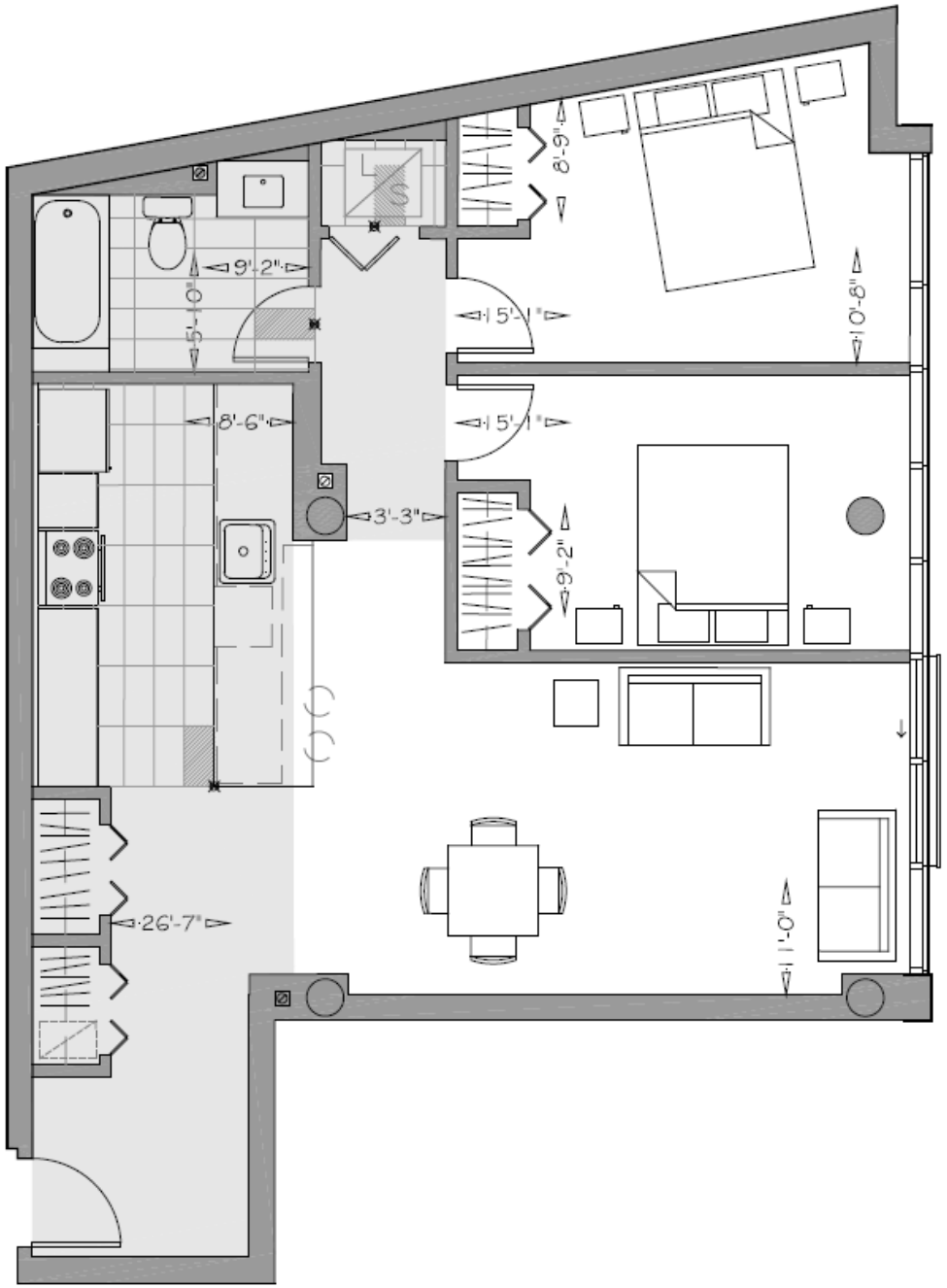

Les appartements

FRÉQUENCE M

2136, Ch Ste-Foy, Québec

Superficie brute 989 pi²

La superficie brute est calculée en incluant les murs extérieurs et la moitié des murs mitoyens. La superficie nette est calculée à la surface intérieure des murs extérieurs et mitoyens. Les dimensions et superficies indiquées sont indicatives et sujettes à changements. Des changements peuvent être apportés pour permettre le passage de conduits de plomberie ou de ventilation.

Les informations et les notes indiquées peuvent changer sans préavis et sont mentionnées à titre indicatif seulement.

Les électroménagers et les meubles non fixes sont exclus du contrat.

Retombée de gypse.

BILODEAU IMMOBILIER

Échelle : 1:50

Date de la dernière modification : 13 décembre 2012