5½ B

204-304

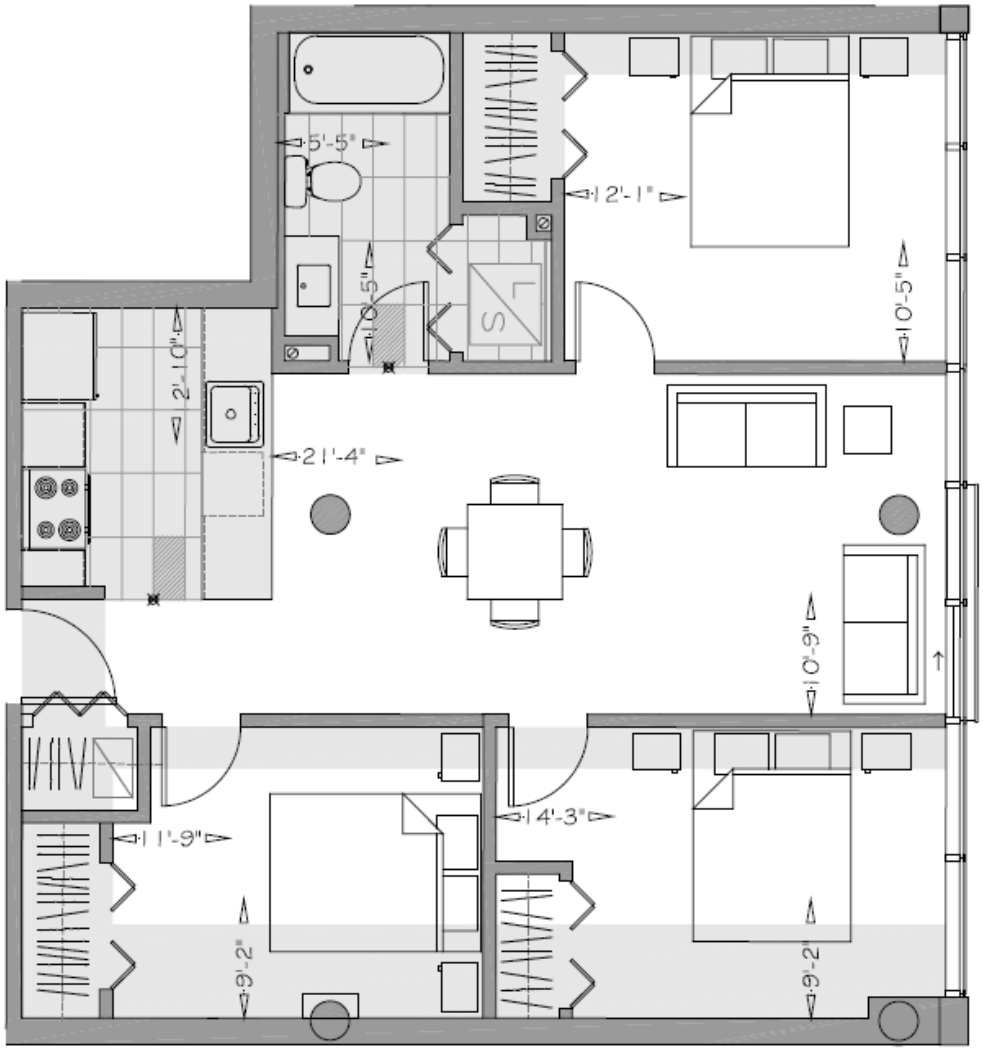

Les appartements

FRÉQUENCE M

2136, Ch Ste-Foy, Québec

Superficie brute 899 pi²

La superficie brute est calculée en incluant les murs extérieurs et la moitié des murs mitoyens. La superficie nette est calculée à la surface intérieure des murs extérieurs et mitoyens. Les dimensions et superficies indiquées sont indicatives et sujettes à changements. Des changements peuvent être apportés pour permettre le passage de conduits de plomberie ou de ventilation.

Les informations et les notes indiquées peuvent changer sans préavis et sont mentionnées à titre indicatif seulement.

Les électroménagers et les meubles non fixes sont exclus du contrat.

Retombée de gypse.

BILODEAU IMMOBILIER

Échelle : 1:50

Date de la dernière modification : 13 décembre 2012

5½ B

402-502

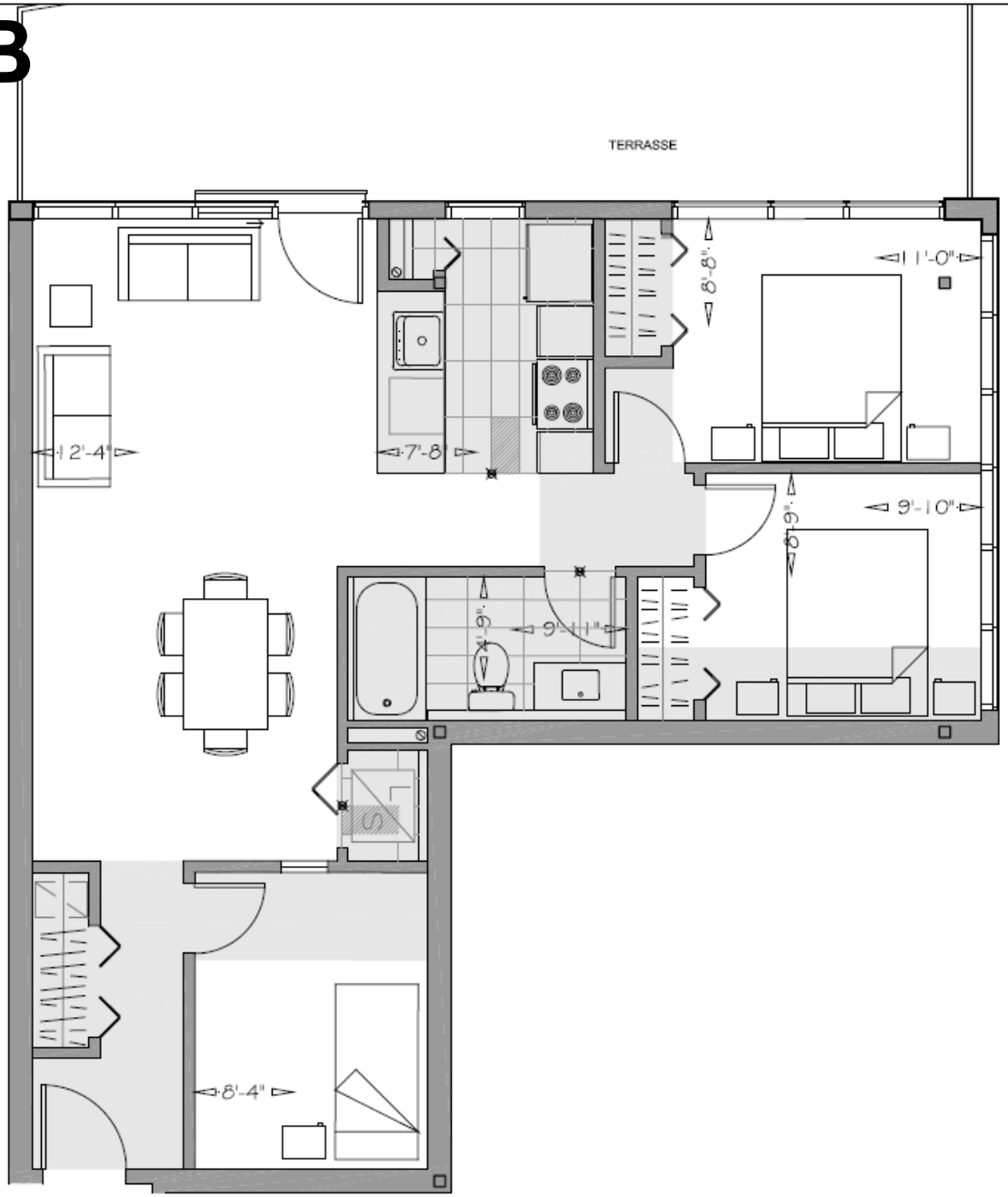

Les appartements

FRÉQUENCE M

2136, Ch Ste-Foy, Québec

Superficie brute 699 pi²

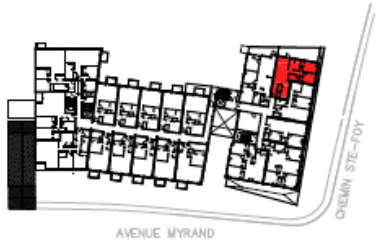

La superficie brute est calculée en incluant les murs extérieurs et la moitié des murs mitoyens. La superficie nette est calculée à la surface intérieure des murs extérieurs et mitoyens. Les dimensions et superficies indiquées sont indicatives et sujettes à changements. Des changements peuvent être apportés pour permettre le passage de conduits de plomberie ou de ventilation.

Les informations et les notes indiquées peuvent changer sans préavis et sont mentionnées à titre indicatif seulement.

Les électroménagers et les meubles non fixes sont exclus du contrat.

Retombée de gypse.

BILODEAU IMMOBILIER

Échelle : 1:50

Date de la dernière modification : 13 décembre 2012

5½ B

404-504

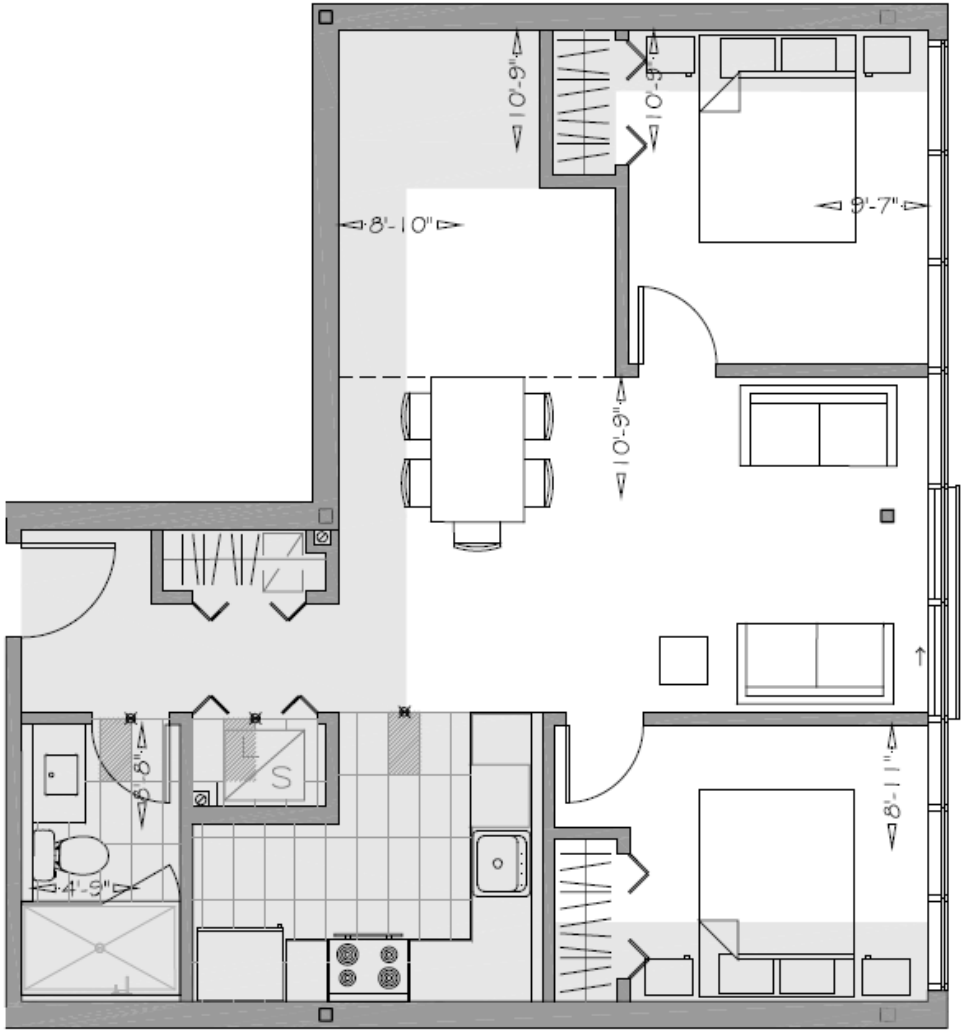

La douche sera changée pour un bain

Les appartements

FRÉQUENCE M

2136, Ch Ste-Foy, Québec

Superficie brute 798 pi²

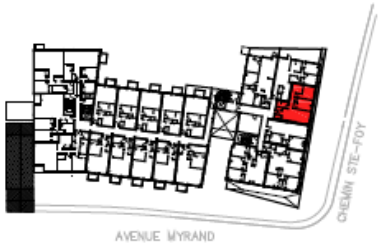

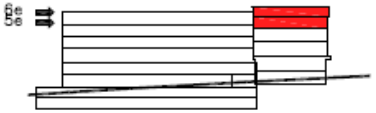

La superficie brute est calculée en incluant les murs extérieurs et la moitié des murs mitoyens. La superficie nette est calculée à la surface intérieure des murs extérieurs et mitoyens. Les dimensions et superficies indiquées sont indicatives et sujettes à changements. Des changements peuvent être apportés pour permettre le passage de conduits de plomberie ou de ventilation.

Les informations et les notes indiquées peuvent changer sans préavis et sont mentionnées à titre indicatif seulement.

Les électroménagers et les meubles non fixes sont exclus du contrat.

Retombée de gypse.

BILODEAU IMMOBILIER

Échelle : 1:50

Date de la dernière modification : 13 décembre 2012